เอกสารแนบ

เอกสารแนบ 1

สำเนาประทานบัตร

แบบแร่ 5

ประทานบัตร

ประทานบัตรที่ ๓๐๐๐๓/๑๕๒๔๗

ประทานบัตรฉบับนี้ออกให้แก่ ห้างหุ้นส่วนจำกัดเชียงรายพัฒนนันท์ อายุ - ปี สัญชาติ ไทย

บ้านเลขที่ ๒๐๙ ตรอก/ซอย

หมู่ที่ ๖ ตำบล/แขวง ป่าเมะ

อำเภอ ป่าแดด จังหวัด เชียงราย

ทำเหมือง (บนบก/ในทะเล) บนบก

ตำบล ป่าเมะ อำเภอ ป่าแดด จังหวัด เชียงราย

มีอายุ ๗ ปี นับแต่วันที่ ๒๙ เดือน สิงหาคม พ.ศ. ๒๕๕๒

และสิ้นอายุวันที่ ๒๗ เดือน สิงหาคม พ.ศ. ๒๕๕๙

มีเนื้อที่ ๗๓ ไร่ ๓ งาน ๑๐ ตารางวา

ภายในเขตที่กำหนดตามแผนที่แนบท้ายประทานบัตร โดยมีรายละเอียดที่กำหนดไว้ตามลำดับดัง ต่อไปนี้

(1)	แผนที่แนบท้ายประทานบัตร	แสดงไว้ในลำดับที่ 1
(2)	เงื่อนไขการอนุญาตประทานบัตร	แสดงไว้ในลำดับที่ 2
(3)	แผนผังโครงการทำเหมือง	แสดงไว้ในลำดับที่ 3
(4)	มาตรการป้องกันและแก้ไขผลกระทบสิ่งแวดล้อม	แสดงไว้ในลำดับที่ 4
(5)	การชำระค่าธรรมเนียมเพื่อใช้เนื้อที่ ในการทำเหมืองประจำปี	แสดงไว้ในลำดับที่ 5
(6)	การเพิ่มเติมชนิดของแร่ที่จะทำเหมือง การเปลี่ยนแปลงวิธีการทำเหมือง แผนผังโครงการทำเหมืองและเงื่อนไข	แสดงไว้ในลำดับที่ 6
(7)	บันทึกการต่ออายุประทานบัตร	แสดงไว้ในลำดับที่ 7
(8)	บันทึกการโอนประทานบัตร	แสดงไว้ในลำดับที่ 8
(9)	บันทึกการหยุดการทำเหมือง	แสดงไว้ในลำดับที่ 9

ออกให้ ณ วันที่ ๒๙ เดือน สิงหาคม พ.ศ. ๒๕๕๒

[redacted]

คำขอต่ออายุประทานบัตรที่ 1/2558 ของห้างหุ้นส่วนจำกัด เชียงรายพัฒนนันท์ น.2/1

แผนที่แนบท้ายประทานบัตรที่ ๓๑๑๐๓ / ๑๕๒๘๗

คำขอที่ ๙ / ๒๕๓๘

ระวางที่ ๒๑๖๖ เหนือ ๖๐๔ / ๖๐๖

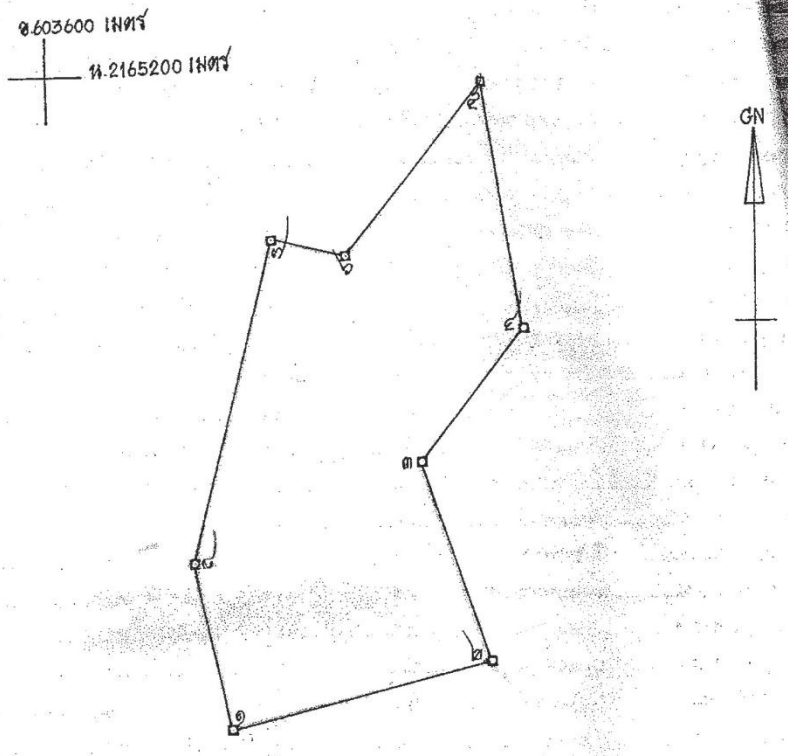

เนื้อที่ ๗๓ ไร่ ๓ งาน ๑๐ ตารางวา

มาตราส่วน ๑:๕,๐๐๐

จากมุมหมายเลข ๑ ถึงมุมหมายเลข ๒ ทิศ ๗๕ องศา ๔๔ ลิบดา ระยะ ๑๓๑ ๔๗/๑๐๐๐ วา

จากมุมหมายเลข ๒ ถึงมุมหมายเลข ๓ ทิศ ๓๔๐ องศา ๔๑ ลิบดา ระยะ ๑๐๒ ๑๙๙/๑๐๐๐ วา

จากมุมหมายเลข ๓ ถึงมุมหมายเลข ๔ ทิศ ๓๗ องศา ๒๓ ลิบดา ระยะ ๔๒ ๒๖๑/๑๐๐๐ วา

จากมุมหมายเลข ๔ ถึงมุมหมายเลข ๕ ทิศ ๓๕๐ องศา ๒๓ ลิบดา ระยะ ๑๑๙ ๕๖๕/๑๐๐๐ วา

จากมุมหมายเลข ๕ ถึงมุมหมายเลข ๖ ทิศ ๒๑๙ องศา ๐๔ ลิบดา ระยะ ๑๐๖ ๗๕๔/๑๐๐๐ วา

คำขอต่ออายุประทานบัตรที่ 1/2558 ของห้างหุ้นส่วนจำกัด เชียงรายพัฒนนันท์ น.2/2

ลำดับที่ 1

จากมุมหมายเลข	๖	ถึงมุมหมายเลข	๗	ทิศ	๒๕๒	องศา	๒๙	ลิบดา	ระยะ	๓๖	๒๑๔ ๑๐๐๐ วา
จากมุมหมายเลข	๗	ถึงมุมหมายเลข	๘	ทิศ	๑๕๗	องศา	๕๑	ลิบดา	ระยะ	๑๑๑	๑๗๕ ๑๐๐๐ วา
จากมุมหมายเลข	๘	ถึงมุมหมายเลข	๑	ทิศ	๑๑๗	องศา	๒๐	ลิบดา	ระยะ	๘๑	๘๒๑ ๑๐๐๐ วา
จากมุมหมายเลข		ถึงมุมหมายเลข		ทิศ		องศา		ลิบดา	ระยะ		วา
จากมุมหมายเลข		ถึงมุมหมายเลข		ทิศ		องศา		ลิบดา	ระยะ		วา
จากมุมหมายเลข		ถึงมุมหมายเลข		ทิศ		องศา		ลิบดา	ระยะ		วา
จากมุมหมายเลข		ถึงมุมหมายเลข		ทิศ		องศา		ลิบดา	ระยะ		วา
จากมุมหมายเลข		ถึงมุมหมายเลข		ทิศ		องศา		ลิบดา	ระยะ		วา
จากมุมหมายเลข		ถึงมุมหมายเลข		ทิศ		องศา		ลิบดา	ระยะ		วา
จากมุมหมายเลข		ถึงมุมหมายเลข		ทิศ		องศา		ลิบดา	ระยะ		วา
จากมุมหมายเลข		ถึงมุมหมายเลข		ทิศ		องศา		ลิบดา	ระยะ		วา
จากมุมหมายเลข		ถึงมุมหมายเลข		ทิศ		องศา		ลิบดา	ระยะ		วา
จากมุมหมายเลข		ถึงมุมหมายเลข		ทิศ		องศา		ลิบดา	ระยะ		วา
จากมุมหมายเลข		ถึงมุมหมายเลข		ทิศ		องศา		ลิบดา	ระยะ		วา
จากมุมหมายเลข		ถึงมุมหมายเลข		ทิศ		องศา		ลิบดา	ระยะ		วา
จากมุมหมายเลข		ถึงมุมหมายเลข		ทิศ		องศา		ลิบดา	ระยะ		วา
จากมุมหมายเลข		ถึงมุมหมายเลข		ทิศ		องศา		ลิบดา	ระยะ		วา
จากมุมหมายเลข		ถึงมุมหมายเลข		ทิศ		องศา		ลิบดา	ระยะ		วา
จากมุมหมายเลข		ถึงมุมหมายเลข		ทิศ		องศา		ลิบดา	ระยะ		วา
จากมุมหมายเลข		ถึงมุมหมายเลข		ทิศ		องศา		ลิบดา	ระยะ		วา
จากมุมหมายเลข		ถึงมุมหมายเลข		ทิศ		องศา		ลิบดา	ระยะ		วา
จากมุมหมายเลข		ถึงมุมหมายเลข		ทิศ		องศา		ลิบดา	ระยะ		วา

ลายมือ[redacted] ...ผู้เขียน

ลายมือ[redacted] ...ผู้ทาน

ลายมือ[redacted] ...ผู้ตรวจ

คำขอต่ออายุประทานบัตรที่ 1/2558 ของห้างหุ้นส่วนจำกัด เชียงรายพัฒนนันท์ น.2/3

ลำดับที่ 7

บันทึกการต่ออายุประทานบัตร

ครั้งที่ 1 ประทานบัตรนี้ รัฐมนตรีอนุญาตให้ต่ออายุออกไปอีก ๑๐ ปี
ตั้งแต่วันที่ ๒๙ เดือน มีนาคม พ.ศ. ๒๕๔๙ ถึงวันที่ ๒๙ เดือน มีนาคม
พ.ศ. ๒๕๕๙ รวมเป็น ๑๖ ปี

[redacted]

ผู้บันทึกการต่ออายุ

ครั้งที่ 2 ประทานบัตรนี้ อสินดีอนุญาตให้ต่ออายุออกไปอีก ๖ ปี
ตั้งแต่วันที่ ๒ เดือน สิงหาคม พ.ศ. ๒๕๖๒ ถึงวันที่ ๒ เดือน สิงหาคม
พ.ศ. ๒๕๖๘ รวมเป็น ๒๓ ปี

[redacted]

อธิบดีกรม

ครั้งที่ 3 ประทานบัตรนี้ รัฐมนตรีอนุญาตให้ต่ออายุออกไปอีก.....ปี
ตั้งแต่วันที่ ..... เดือน.....พ.ศ.....ถึงวันที่ .....เดือน.....
พ.ศ.....รวมเป็น .....ปี

.....
อธิบดีกรมทรัพยากรธรณี
ผู้บันทึกการต่ออายุ

ครั้งที่ 4 ประทานบัตรนี้ รัฐมนตรีอนุญาตให้ต่ออายุออกไปอีก.....ปี
ตั้งแต่วันที่..... เดือน.....พ.ศ. .....ถึงวันที่..... เดือน.....
พ.ศ.....รวมเป็น ..... ปี

.....
อธิบดีกรมทรัพยากรธรณี
ผู้บันทึกการต่ออายุ

Scanned with CamScanner

เอกสารแนบ 2

มาตรการป้องกันละแก้ไขผลกระทบสิ่งแวดล้อม

และมาตรการตวจสอบคุณภาพสิ่งแวดล้อม

เอกสารแนบ 3

รายงานการประชุมคณะกรรมการมวลชนสัมพันธ์

ประจำปี พ.ศ.2567

รายงานการประชุม คณะกรรมการมวลชนสัมพันธ์ ประจำปี 2567

<u>กองทุน สำหรับโครงการเหมืองแร่</u>

ห้างหุ้นส่วนจำกัด เชียงรายพัฒนนันท์

โครงการเหมืองแร่หินอุตสาหกรรมชนิดหินปูน

เพื่ออุตสาหกรรมก่อสร้าง ประทานบัตรที่ 31103/15287

หมู่ที่ 16 ตำบลป่าแงะ อำเภอป่าแดด จังหวัดเชียงราย

ห้างหุ้นส่วนจำกัด เชียงรายพัฒนนันท์

สำนักงานใหญ่ เลขที่ 142 หมู่ 16 ตำบลป่าแงะ อำเภอป่าแดด จังหวัดเชียงราย Tel . 099-1197979 Email : ptnt2046@gmail.com

CHINGRAI PATTANANANT LIMITED PARTNERSHIP

๑๙ ธันวาคม ๒๕๖๗

เรื่อง เรียนเชิญร่วมประชุมคณะกรรมการมวลชนสัมพันธ์ประจำปี ๒๕๖๗

เรียน คณะกรรมการมวลชนสัมพันธ์

ด้วยห้างหุ้นส่วนจำจัดเชียงรายพัฒนนันท์ ผู้ถือประทานบัตรที่ ๓๑๑๐๓/๑๕๒๘๗ ทำเหมืองแร่หินอุตสาหกรรม ชนิดหินปูน เพื่ออุตสาหกรรมก่อสร้าง ท้องที่ตำบลป่าแงะ อำเภอป่าแดด จังหวัดเชียงราย เห็นสมควรให้มีการจัดประชุมคณะกรรมการมวลชนสัมพันธ์ประจำปี๒๕๖๗ เพื่อชี้แจงและปรึกษาผลการดำเนินงานที่ผ่านมา ดังนั้น จึงขอเรียนเชิญท่านร่วมประชุมดังกล่าว ในวันที่ ๒๓ ธันวาคม ๒๕๖๗ เวลา ๐๙.๐๐ น. ณ ห้องประชุม สำนักงานเทศบาลตำบลป่าแงะ อำเภอป่าแดด จังหวัดเชียงราย

จึงเรียนมาเพื่อโปรดพิจารณา

[redacted]

ประธานกองทุน

รายชื่อ คณะกรรมการกองทุนมวลชนสัมพันธ์ โดยตำแหน่ง ประจำปี 2567

ห้างหุ้นส่วนจำกัดเชียงรายพัฒนนันท์ ประทานบัตรที่ 31103/15287

1	[redacted]	ประธาน	ผู้จัดการ ห้างหุ้นส่วนจำกัดเชียงรายพัฒนนันท์
2	[redacted]	กรรมการ	เจ้าหน้าที่อุตสาหกรรมจังหวัดเชียงราย
3	[redacted]	กรรมการ	นายกเทศมนตรีตำบลป่าแงะ
4	[redacted]	กรรมการ	ผู้อำนวยการสถานศึกษา รร.สามัคคีราษฎร์รังสรรค์
5	[redacted]	กรรมการ	นักวิชาการสาธารณสุขชำนาญการป่าแดด
6	[redacted]	กรรมการ	ผู้อำนวยการ รพ.ส่งเสริมสุขภาพป่าแงะ
7	[redacted]	กรรมการ	เกษตรอำเภอป่าแดดหรือตัวแทน
8	[redacted]	กรรมการ	นักวิชาการพัฒนาชุมชนป่าแดด
9	[redacted]	กรรมการ	ตัวแทนวัดถ้ำผาจรุย
10	[redacted]	กรรมการ	กำนันตำบลป่าแงะ
11	[redacted]	กรรมการ	ผู้ใหญ่บ้านหมู่ 16 ต.ป่าแงะ
12	[redacted]	กรรมการ	กำนัน ตำบลเชียงเคี่ยน (ตัวแทนหมู่ 9 ต.เชียงเคี่ยน)
13	[redacted]	กรรมการ	ผู้ใหญ่บ้านหมู่ 4 ต.เชียงเคี่ยน
14	[redacted]	กรรมการ	ผู้ใหญ่บ้านหมู่ 11 ต.เชียงเคี่ยน

รายงานการประชุมคณะกรรมการมวลชนสัมพันธ์ ประทานบัตรที่ 31103/15287

โครงการเหมืองหินอุตสาหกรรมชนิดหินปูน เพื่ออุตสาหกรรมก่อสร้าง

ของ ห้างหุ้นส่วนจำกัดเชียงรายพัฒนนันท์

ตำบลป่าแงะ อำเภอป่าแดด จังหวัดเชียงราย

ครั้งที่ 1 /2567

เมื่อวันที่ 23 ธ.ค. 2567

ผู้เข้าร่วมประชุม

1. [redacted] เจ้าหน้าที่อุตสาหกรรมจังหวัดเชียงราย
2. [redacted] ผู้จัดการ หจก.เชียงรายพัฒนันท์ (โรงโม่หิน)
3. [redacted] นายกเทศมนตรีตำบลป่าแงะ
4. [redacted] ผอ.โรงเรียนสามัคคีราษฎ์รังสรรค์
5. [redacted] อดีตนักวิชาการสาธารณสุขชำนาญการป่าแดด
6. [redacted] นักวิชาการสาธารณสุขชำนาญการป่าแดด
7. [redacted] รพ.ส่งเสริมสุขภาพป่าแงะ
8. [redacted] เกษตรอำเภอป่าแดดหรือตัวแทน
9. [redacted] ตัวแทนวัดถ้ำผาจรุย
10. [redacted] กำนัน ตำบลป่าแงะ
11. [redacted] ผู้ใหญ่บ้านหมู่ 16 ต.ป่าแงะ
12. [redacted] ผู้ใหญ่บ้านหมู่ 4 ต.เชียงเคี่ยน
13. [redacted] ผู้ใหญ่บ้านหมู่ 11 ต.เชียงเคี่ยน
14. [redacted] กำนันตำบลเชียงเคี่ยน
15. [redacted] พนักงานโรงโม่หิน

ผู้ไม่มาเข้าร่วมประชุม

1.[redacted] นักวิชาการพัฒนาชุมชนป่าแดด

เริ่มประชุมเวลา 09 :00 น.

ประธานในที่ประชุม โดย **นายธรรมรัตน์ กันทะมงคล** ผู้จัดการห้างหุ้นส่วนจำกัดเชียงรายพัฒนนันท์ กล่าวเปิดการประชุม และดำเนินการตามระเบียบวาระการประชุมดังต่อไปนี้

<u>วาระที่ 1</u> เรื่องที่ประธานกองทุนแจ้งให้ทราบ

เรื่องเกี่ยวกับการดำเนินงานของกองทุน 2 กองทุน ในงบปีพศ.2566 ที่ผ่านมา

1. กองทุนพัฒนาหมู่บ้านรอบพื้นที่เหมืองแร่ (กองทุนปีละ500,000 บาท)

   มี 2 โครงการ คือ

   1.1 โครงการ สาธารณูปโภค 21 หมู่บ้าน รวมเป็นเงิน 166,850 บาท

   1.2 โครงการ ปรับปรุงถนนรอบหนองจำอ้อเพื่อการเกษตร หมู่ที่16 รวมเป็นเงิน 400,000 บาท

ซึ่งกองทุนพัฒนาหมู่บ้านรอบพื้นที่เหมืองแร่ ยังคงยึด ตามโครงการหลัก คือ โครงการสนับสนุน 21 หมู่บ้าน ส่วนโครงการอื่นๆก็จะ สนับสนุนตามโครงการที่แต่ละหน่วยงานจะทำโครงการเข้ามา
งบปีที่ 2566 ที่ผ่านมาก็ได้มีรายละเอียดตามเอกสารที่แนบ ในที่ประชุม รวมได้ใช้เงินไปแล้วทั้งสิ้น 572,859.79 บาท(ห้าแสนเจ็ดหมื่นสองพันแปดร้อยห้าสิบเก้าบาทเจ็ดสิบเก้าสตางค์) คงเหลือ เงินในบัญชี 130,071.56 บาท (หนึ่งแสนสามหทื่นเจ็ดสิบเอ็ดบาทห้าสิบหกสตางค์)

ทาง หจก.เชียงรายพัฒนนันท์ (โรงโม่หิน) ได้นำเงิน งบของปี2567 เข้าบัญชีเป็นจำนวน 500,000 บาท เพื่อใช้ในปี2568 ซึ่งยอดคงเหลือในบัญชี 630,071.56 บาท (หกแสนสามหมื่นเจ็ดสิบเอ็ดบาทห้าสิบหกสตางค์)

2. กองทุนเฝ้าระวังสุขภาพ (กองทุนปีละ200,000 บาท)

   มี 1 โครงการ คือ

โครงการโรงโม่หินปลอดภัย ห่วงใยประชาชน รวมเป็นเงิน 199,900 บาท

ซึ่งงบปีที่ 2566 ที่ผ่านมา ก็ได้มีรายละเอียดตามเอกสารที่แนบ ในที่ประชุม กองทุนเฝ้าระวังสุขภาพ ได้ใช้เงินไป แล้วทั้งสิ้น 199,902.28 บาท (หนึ่งแสนเก้าหมื่นเก้าพันเก้าร้อยสองบาทยี่สิบแปดสตางค์)) คงเหลือ เงินในบัญชี 10,087.34 บาท

ทาง หจก.เชียงรายพัฒนนันท์(โรงโม่หิน) ได้นำเงิน งบของปี2567 เข้าบัญชีเป็นจำนวน 200,000 บาท เพื่อใช้ในปี 2568 ซึ่งยอดคงเหลือในบัญชี 210,087.34 บาท (สองแสนหนึ่งหมื่นแปดสิบเจ็ดบาทสามสิบสี่สตางค์)

<u>ที่ประชุม รับทราบ</u>

<u>วาระที่ 2</u> **กรรมการฝ่ายเจ้าหน้าที่สาธารณสุข แจ้งให้ทราบในที่ประชุม**

<u>โครงการโรงโม่หินปลอดภัยห่วงใยประชาชน</u>

- การดำเนินงานในงบที่ 2566 ผ่านมา ตามเอกสารที่แนบในที่ประชุม มีการจัดกิจกรรมให้ความรู้เกี่ยวกับการดูแลส่งเสริมสุขภาพ กิจกรรมช่วยเหลือป้องกันสุขภาพในเรื่องของหมอกควันไฟ กิจกรรมการตรวจสุขภาพ กลุ่มเสี่ยงเป้าหมายมี 325 คน โดยรอบเหมืองแร่

1.กลุ่มเสี่ยงรอบพื้นที่เหมืองแร่(หมู่8,หมู่16 ตำบลป่าแงะ) จำนวน 36 คน

2.กลุ่มเสี่ยงที่มีผลการตรวจสมรรถภาพปอดในปี 2566 จำนวน 66 คน

3.กลุ่มเสี่ยงผู้ที่มีพื้นที่ทางการเกษตรใกล้เหมืองแร่ จำนวน 43 คน

4.กลุ่มเสี่ยง 9 หมู่บ้านรอบพื้นที่เหมืองแร่ จำนวน 180 คน

ซึ่งมีการตรวจสภาพปอด ด้วยเครื่องเอ็กซเรย์ปอดผลการตรวจ จำนวน 325 คน

ผลปกติ 315 คน มีความเสี่ยง 10 คน และได้มีการติดตามผลสุขภาพต่อไป

-เจ้าหน้าที่ฝ่ายอุตสาหกรรม **โดย คุณศักดิ์ดา พูลพล** ได้ให้คำแนะนำเรื่องการจัดการโครงการโรงโม่หินปลอดภัยห่วงใยประชาชนในปีงบประมาณต่อไป

1.ให้ทางสาธารณสุขจัดสรรประชาชนที่ยังไม่มีรายชื่อในการตรวจสุขภาพในปีก่อนๆให้มีการได้รับการตรวจสุขภาพเบื้องต้นและสุขภาพปอด รวมถึงให้มีการให้ความรู้แก่ประชาชนในเรื่องของการป้องกันโรคทางเดินหายใจ โดยเฉพาะการป้องกันโรคจากฝุ่นหินที่อาจจะได้รับผลกระทบสุขภาพ และเรื่องของการดำรงชีวิตประจำวันให้ถูกสุขลักษณะ เพื่อเป็นการเฝ้าระวังและป้องกันโรคต่อไป

2. ให้ทางสาธารณสุข หาข้อมูลว่า สาเหตุประชาชนที่ได้รับการตรวจเอ็กเซเรย์ปอด ซึ่งมีผลการตรวจมีความผิดปกติทางปอดเป็นจำนวน 10 คนนั้น มาจากปัจจัยสาเหตุมาจากอะไรเพื่อจะได้ติดตามผลสุขภาพและป้องกันโรคต่อไป

- ทางสาธารณสุขอำเภอป่าแดด ได้กล่าวในที่ประชุม ว่าสาเหตุหลักๆที่เกิดความผิดปกติทางปอดเนื่องมาจาก การสูบบุหรี่ เป็นส่วนใหญ่ และได้มีการเฝ้าติดตามผลต่อไป

นางสาวชญานิน ทะนน ผู้อำนวยการ รพ.ส่งเสริมสุขภาพป่าแงะ ได้แจ้งในที่ประชุมว่า ในปีต่อไปจะได้ให้มีการแลกเปลี่ยนการทำงานของเจ้าหน้าที่สาธารณสุข ระหว่าง 2 ตำบลที่อยู่ใกล้เหมืองหิน คือ ตำบลป่าแงะ อำเภอป่าแดด จังหวัดเชียงราย และ ตำบลเชียงเคี่ยน อำเภอเทิง จังหวัดเชียงราย เพื่อจะได้แลกเปลี่ยนข้อมูลในการป้องกันความปลอดภัยของสุขภาพประชาชนต่อไป

<u>ที่ประชุม รับทราบ</u>

<u>วาระที่ 3</u> **นายมงคล เชื้อไทย** นายกเทศมนตรีตำบลป่าแงะ ได้กล่าวขอบคุณ หจก.เชียงรายพัฒนนันท์ ที่ช่วยดูแลสนับสนุนในเรื่องของกิจกรรมประเพณีต่างๆของท้องถิ่น และสนับสนุนวัสดุในการสร้างบ้านผู้ยากไร้ รวมถึงการปรับปรุง สถานที่สำคัญของชุมชน อาทิเช่น โรงเรียน และวัด เป็นต้น

ประธานกองทุน ได้แจ้งให้กรรมการทราบว่า การจัดสรรงบประมาณของแต่ละกองทุนนั้นมีข้อจำกัด เพราะงบที่มีอาจไม่มากในการพัฒนา ควรจัดทำโครงการให้เกิดประโยชน์สูงสุดทั้ง2ตำบลที่ใช้ร่วมกัน ส่วนการช่วยเหลือสนับสนุนนอกเหนือจากโครงการทางหจก.เชียงรายพัฒนนันท์ จะสนับสนุนได้นั้น จะต้องมีการพิจาณาเป็นรายๆไปและยินดีที่จะช่วยเหลือประชาชนที่ลำบากจริงๆ

ในการจัดสรรงบที่จะใช้ในปี2567 ของกองทุนพัฒนาหมู่บ้านรอบพื้นที่เหมืองแร่ ซึ่งในที่ประชุมเห็นสมควร ให้มีการประชุมเพื่อจัดสรรงบประมาณอีกที เพื่อความเหมาะสมและประโยชน์สูงสุดในการพัฒนนาหมู่บ้านในพื้นที่ 2 ตำบล ที่ใกล้เคียงเหมืองแร่

<u>ที่ประชุม รับทราบ</u>

ปิดประชุม 10 น.

ห้างหุ้นส่วนจำกัด เชียงรายพัฒนนันท์

.....[redacted]

ผู้จดรายงานประชุม ผู้ตรวจรายงานการประชุม

คณะกรรมการมวลชนสัมพันธ์

โครงการเหมืองแร่หินปูนเพื่ออุตสาหกรรมก่อสร้าง

ห้างหุ้นส่วนจำกัดเชียงรายพัฒนนันท์ ประทานบัตรที่ 31103/15287

ประชุมวันที่ 21 เดือน ธันวาคม ปี พศ.2566

ลำดับที่	หน่วยงาน	ชื่อ-สกุล	ลายเซ็น
1	อุตสาหกรรมจังหวัดเชียงราย	[redacted]	
2	อุตสาหกรรมจังหวัดเชียงราย(แทน)		
3	ห้างหุ้นส่วนจำกัดเชียงรายพัฒนนันท์(โรงโม่หิน)		
4	เทศบาลตำบลป่าแงะ		
5	โรงเรียนสามัคคีราษฎร์รังสรรค์		
6	สาธารณสุขอำเภอป่าแดด		
7	รพ.ส่งเสริมสุขภาพป่าแงะ		
8	เกษตรอำเภอป่าแดด		
9	พัฒนาชุมชนป่าแดด		
10	วัดถ้ำผาจรุย		
11	กำนันตำบลป่าแงะ		
12	ผู้ใหญ่บ้านหมู่ 16 ต.ป่าแงะ		
13	กำนัน ตำบลเชียงเคี่ยน (ตัวแทนหมู่ 9 ต.เชียงเคี่ยน)		
14	ผู้ใหญ่บ้านหมู่ 4 ต.เชียงเคี่ยน		
15	ผู้ใหญ่บ้านหมู่ 11 ต.เชียงเคี่ยน		
16	ห้างหุ้นส่วนจำกัดเชียงรายพัฒนนันท์(โรงโม่หิน)		
17	[illegible]		
18			
19			
20			

ภาพการ ประชุม วันที่ 23 ธันวาคม 2567

เอกสารแนบ 4

เอกสารรายงานการดำเนินงานการบริหารกองทุนสำหรับ

โครงการเหมืองแร่ประจำปี พ.ศ.2567

รายงานการดำเนินงานการบริหารกองทุนสำหรับโครงการเหมืองแร่
ประจำปี พศ.2567
ตามแนวทางของกรมอุตสาหกรรมพื้นฐานและการเหมืองแร่

โครงการเหมืองแร่หินอุตสาหกรรมชนิดหินปูน

เพื่ออุตสาหกรรมก่อสร้าง ประทานบัตรที่ 31103/15287

หมู่ที่ 16 ตำบลป่าแงะ อำเภอป่าแดด จังหวัดเชียงราย

ห้างหุ้นส่วนจำกัด เชียงรายพัฒนนันท์

จัดทำโดย

หจก.เชียงรายพัฒนนันท์

เลขที่ 142 หมู่16 ต.ป่าแงะ อ.ป่าแดด จ.เชียงราย 57190

สารบัญ

แบบรายงายการดำเนินงาน

ข้อมูลประทานบัตร 1

เงื่อนไขในการจัดตั้งกองทุน 1

ผลการดำเนินงาน 1-3

เอกสารแนบ 1 รายงานการประชุม

รายงานการประชุมคณะกรรมการมวลชนสัมพันธ์ ครั้งที่ 1/2567 5-10

เอกสารแนบ 2 สำเนาบัญชี

1.สำเนาบัญชีกองทุนพัฒนาหมู่บ้านรอบพื้นที่เหมืองแร่ 14

2.สำเนาบัญชี กองทุนเฝ้าระวังสุขภาพ 15

3.สำเนาบัญชีกองทุนฟื้นฟูพื้นที่ทำเหมือง 16

เอกสารแนบ 3 กองทุนพัฒนาหมู่บ้านรอบพื้นที่เหมืองแร่

ผลการดำเนินงาน กองทุนพัฒนาหมู่บ้านรอบพื้นที่เหมืองแร่

-โครงการที่ 1. โครงการปรับปรุงถนนรอบหนองจำอ้อ ม.16 ต.ป่าแงะ อ.ป่าแดด 18-79

-โครงการที่ 2 โครงการสาธารณูปโภค 21 หมู่บ้าน 81-84

-บันทึกรายการรับ-จ่าย กองทุนพัฒนาหมู่บ้านรอบพื้นที่เหมืองแร่ 85

เอกสารแนบ 4 กองทุนเฝ้าระวังสุขภาพ

ผลการดำเนินงาน กองทุนเฝ้าระวังสุขภาพ

-โครงการ โรงโม่หินปลอดภัย ห่วยใยประชาชน 88-94

สารบัญ

-ผลการดำเนินโครงการโรงโม่หินปลอดภัย ห่วยใยประชาชน

-กิจกรรมที่ 1 สำรวจข้อมูลประชาชนกลุ่มเสี่ยงรอบโรงโม่หิน 95-97

-กิจกรรมที่ 2 ประชุมกลุ่มคณะทำงานและวางแผนการดำเนินงาน 98-100

-กิจกรรมที่ 3 กิจกกรรมการตรวจคัดกรองสุขภาพเบื้องต้น- และตรวจสุขภาพกลุ่มเสี่ยง โดยการตรวจเอ็กซเรย์ปอด 101-122

-กิจกรรมที่ 4 การเฝ้าระวังและป้องกันไฟป่าหมอกควัน 103-124

ภาพกิจกรรม 125-126

บันทึกรายการรับ-จ่าย กองทุนเฝ้าระวังสุขภาพ 127-128

เอกสารแนบ 5 แผนการดำเนินงานในปี 2567 130

แบบรายงานการดำเนินงาน

☐ก่อนเปิดการทำเหมือง
☑ ครั้งที่ 1 /2567

แบบรายงานการดำเนินงานบริหารจัดการกองทุน สำหรับโครงการเหมืองแร่

ตามแนวของกรมอุตสาหกรรมพื้นฐานและการเหมืองแร่

1. ข้อมูลประทานบัตร

ชื่อผู้ถือประทานบัตร ห้างหุ้นส่วนจำกัด เชียงรายพัฒนนันท์ ประทานบัตรเลขที่ 31103/15287

ชนิดแร่ หินอุตสาหกรรมชนิดหินปูน เพื่ออุตสาหกรรมก่อสร้าง ที่ตั้งประทานบัตร ตำบล ป่าแงะ อำเภอป่าแดด จังหวัดเชียงราย

อายุประทานบัตร 6 ปี เริ่มตั้งแต่วันที่ 5 สิงหาคม 2562 ถึงวันที่4 สิงหาคม 2568

สถานภาพปัจจุบัน ☐ ขอเปิดการเหมืองแร่ ☐ เปิดการ ☐ หยุดการ ☑ ขอต่ออายุ

สถานที่ติดต่อ 142 หมู่16 ต .ป่าแงะ อ.ป่าแดด จ.เชียงราย

โทรศัพท์. 0991197979 โทรสาร E-mail : ptnt2046@gmail.com

2. เงื่อนไขการจัดตั้งกองทุน

☐จัดตั้งกองทุนตามมาตรการป้องกันและแก้ไขผลกระทบสิ่งแวดล้อม

☑จัดตั้งกองทุน 3 กองทุน ตามนโยบายกระทรวงอุตสาหกรรม

3 ผลการดำเนินงาน

3.1 การจัดตั้งกรรมการมวลชนสัมพันธ์

☑ดำเนินการแล้ว

☐ยังไม่ได้จัดตั้ง เหตุผล.....

3.2 การประชุมคณะกรรมการมวลชนสัมพันธ์

☐ดำเนินการแล้วตามรายงานการประชุม ดังเอกสารแนบ 1)

☑ ครั้งที่ 1/2567

☐ ยังไม่/ได้ดำเนินการ เหตุผล.....

3.3 การนำเงินเข้าบัญชีกองทุนเฝ้าระวังสุขภาพ

☑ดำเนินการแล้ว (แสดงสำเนาบัญชีสมุดธนาคาร ดังเอกสารแนบ 2)

ธนาคาร กสิกรไทย สาขา เทิง จำนวนเงิน 200,000 บาท **(ยอดคงเหลือที่ใช้ในปี2568 จำนวน 210,087.34 บาท)**

☐ยังไม่ได้ดำเนินการ เหตุผล .....

3.4 การนำเงินเข้าบัญชีกองทุนพัฒนาหมู่บ้านรอบพื้นที่เหมืองแร่

☑ ดำเนินการแล้ว (แสดงสำเนาบัญชีสมุดธนาคาร ดังเอกสารแนบ 2)

ธนาคาร กสิกรไทย สาขา เทิง จำนวนเงิน 500,000 บาท บาท **(ยอดคงเหลือที่ใช้ในปี2568 จำนวน 630,071.56บาท)**

☐ยังไม่ได้ดำเนินการ เหตุผล .....

3.5 การนำเงินเข้าบัญชีกองทุนฟื้นฟูพื้นที่ทำเหมือง

☑ ดำเนินการแล้ว (แสดงสำเนาบัญชีสมุดธนาคาร ดังเอกสารแนบ 2)

ธนาคาร กสิกรไทย สาขา เทิงจำนวนเงิน 35,000 บาท

3.6 การจัดการกองทุนพัฒนาหมู่บ้านรอบพื้นที่เหมืองแร่

☐ไม่มีเงื่อนให้จัดตั้งกองทุน (ให้ข้ามไม่ต้องกรองข้อมูลด้านล่าง)

☐กำหนดให้จัดตั้งกองทุน วงเงิน 500,000 บาท

☑ดำเนินการแล้ว โดยจัดสรรงบประมาณ ให้แก่ ดังเอกสารแนบ 3

มี2 โครงการคือ

1 โครงการสาธารณูปโภค 21 หมู่บ้าน รวมเป็นเงิน166,850 บาท

2 โครงการปรับปรุงถนนรอบหนองจำอ้อเพื่อการเกษตร หมู่ที่ 16 รวมเป็นเงิน400,000 บาท

3.7 การจัดกิจกรรมเฝ้าระวังสุขภาพ

☑ ดำเนินการแล้ว (แสดงภาพถ่ายการจัดกิจกรรมดังเอกสารแนบ 4)

☑ กิจกรรม โครงการโรงโม่หินปลอดภัย ห่วงใยประชาชน

☑ โครงการตรวจเอ็กซเรย์ปอด

☑ โครงการเฝ้าระวังและป้องกันไฟป่าหมอกควัน

สถานที่ในการจัดกิจกรรม คือ วัดถ้ำผาจรุย ต.ป่าแงะ อ.ป่าแดด จ.เชียงราย

กิจกรรมการตรวจสุขภาพ กลุ่มเสี่ยงเป้าหมายมี 325 คน โดยรอบเหมืองแร่

1.กลุ่มเสี่ยงรอบพื้นที่เหมืองแร่(หมู่8,หมู่16 ตำบลป่าแงะ)	จำนวน 36 คน
2.กลุ่มเสี่ยงที่มีผลการตรวจสมรรถภาพปอดในปี 2566	จำนวน 66 คน
3.กลุ่มเสี่ยงผู้ที่มีพื้นที่ทางการเกษตรใกล้เหมืองแร่	จำนวน 43 คน
4.กลุ่มเสี่ยง 9 หมู่บ้านรอบพื้นที่เหมืองแร่	จำนวน 180 คน

ซึ่งมีการตรวจสภาพปอด ด้วยเครื่องเอ็กซเรย์ปอดผลการตรวจ จำนวน 325 คน

ผลปกติ 315 คน มีความเสี่ยง 10 คน และได้มีการติดตามผลสุขภาพต่อไป

3.8 แผนการดำเนินงานในปีต่อไป (รายละเอียดดังเอกสารที่แนบ 5)

กิจการรม 1. กองทุนพัฒนาหมู่บ้านรอบพื้นที่เหมืองแร่ (กองทุน 500,000 บาท)

งบคงเหลือของกองทุนมีเงินคงเหลือที่จะใช้ตามแผนโครงการ ในปี2567 มีจำนวน 701,951.96 บาท (เจ็ดแสนหนึ่งพันเก้าร้อยห้าสิบเอ็ดบาทเก้าสิบหกสตางค์) ซึ่งการจัดสรรงบจะเป็นไปตามความเห็นชอบของคณะกรรมการ

2. กองทุนเฝ้าระวังสุขภาพ (กองทุน 200,000 บาท)

งบคงเหลือของกองทุนมีเงินคงเหลือที่จะใช้ตามแผนโครงการ ในปี2567 มีจำนวน 209,761.45 บาท (สองแสนเก้าพันเจ็ดร้อยหกสิบเอ็ดบาทสี่สิบห้าสตางค์) ซึ่งการจัดสรรงบเป็นไปตามแผนโครงการเดิมที่เคยทำมาในปีก่อน คือ เน้นการเฝ้าระวังสุขภาพรอบพื้นที่เหมืองแร่

[redacted]

ผู้รายงาน

เอกสารแนบ 1

รายงานการประชุมคณะกรรมการมวลชนสัมพันธ์

ครั้งที่ 1/2567

รายชื่อ คณะกรรมการกองทุนมวลชนสัมพันธ์ โดยตำแหน่ง ประจำปี 2567

ห้างหุ้นส่วนจำกัดเชียงรายพัฒนนันท์ ประทานบัตรที่ 31103/15287

1	[redacted]	ประธาน	ผู้จัดการ ห้างหุ้นส่วนจำกัดเชียงรายพัฒนนันท์
2	[redacted]	กรรมการ	เจ้าหน้าที่อุตสาหกรรมจังหวัดเชียงราย
3	[redacted]	กรรมการ	นายกเทศมนตรีตำบลป่าแงะ
4	[redacted]	กรรมการ	ผู้อำนวยการสถานศึกษา รร.สามัคคีราษฎร์รังสรรค์
5	[redacted]	กรรมการ	นักวิชาการสาธารณสุขชำนาญการป่าแดด
6	[redacted]	กรรมการ	ผู้อำนวยการ รพ.ส่งเสริมสุขภาพป่าแงะ
7	[redacted]	กรรมการ	เกษตรอำเภอป่าแดดหรือตัวแทน
8	[redacted]	กรรมการ	นักวิชาการพัฒนาชุมชนป่าแดด
9	[redacted]	กรรมการ	ตัวแทนวัดถ้ำผาจรุย
10	[redacted]	กรรมการ	กำนันตำบลป่าแงะ
11	[redacted]	กรรมการ	ผู้ใหญ่บ้านหมู่ 16 ต.ป่าแงะ
12	[redacted]	กรรมการ	กำนัน ตำบลเชียงเคี่ยน (ตัวแทนหมู่ 9 ต.เชียงเคี่ยน)
13	[redacted]	กรรมการ	ผู้ใหญ่บ้านหมู่ 4 ต.เชียงเคี่ยน
14	[redacted]	กรรมการ	ผู้ใหญ่บ้านหมู่ 11 ต.เชียงเคี่ยน

ห้างหุ้นส่วนจำกัด เชียงรายพัฒนนันท์

สำนักงานใหญ่ เลขที่ 142 หมู่ 16 ตำบลป่าแงะ อำเภอป่าแดด จังหวัดเชียงราย Tel . 099-1197979 Email : ptnt2046@gmail.com

CHINGRAI PATTANANANT LIMITED PARTNERSHIP

๑๙ ธันวาคม ๒๕๖๗

เรื่อง เรียนเชิญร่วมประชุมคณะกรรมการมวลชนสัมพันธ์ประจำปี ๒๕๖๗

เรียน คณะกรรมการมวลชนสัมพันธ์

ด้วยห้างหุ้นส่วนจำกัดเชียงรายพัฒนนันท์ ผู้ถือประทานบัตรที่ ๓๑๑๐๓/๑๕๒๘๗ ทำเหมืองแร่หินอุตสาหกรรม ชนิดหินปูน เพื่ออุตสาหกรรมก่อสร้าง ท้องที่ตำบลป่าแงะ อำเภอป่าแดด จังหวัดเชียงราย เห็นสมควรให้มีการจัดประชุมคณะกรรมการมวลชนสัมพันธ์ประจำปี๒๕๖๗ เพื่อชี้แจงและปรึกษาผลการดำเนินงานที่ผ่านมา ดังนั้น จึงขอเรียนเชิญท่านร่วมประชุมดังกล่าว ในวันที่ ๒๓ ธันวาคม ๒๕๖๗ เวลา ๐๙.๐๐ น. ณ ห้องประชุม สำนักงานเทศบาลตำบลป่าแงะ อำเภอป่าแดด จังหวัดเชียงราย

จึงเรียนมาเพื่อโปรดพิจารณา

[redacted]

ประธานกองทุน

รายงานการประชุมคณะกรรมการมวลชนสัมพันธ์ ประทานบัตรที่ 31103/15287

โครงการเหมืองหินอุตสาหกรรมชนิดหินปูน เพื่ออุตสาหกรรมก่อสร้าง

ของ ห้างหุ้นส่วนจำกัดเชียงรายพัฒนนันท์

ตำบลป่าแงะ อำเภอป่าแดด จังหวัดเชียงราย

ครั้งที่ 1 /2567

เมื่อวันที่ 23 ธ.ค. 2567

ผู้เข้าร่วมประชุม

1. [redacted]	เจ้าหน้าที่อุตสาหกรรมจังหวัดเชียงราย
2.	ผู้จัดการ หจก.เชียงรายพัฒนันท์ (โรงโม่หิน)
3.	นายกเทศมนตรีตำบลป่าแงะ
4.	ผอ.โรงเรียนสามัคคีราษฎร์รังสรรค์
5.	อดีตนักวิชาการสาธารณสุขชำนาญการป่าแดด
6.	นักวิชาการสาธารณสุขชำนาญการป่าแดด
7.	รพ.ส่งเสริมสุขภาพป่าแงะ
8.	เกษตรอำเภอป่าแดดหรือตัวแทน
9.	ตัวแทนวัดถ้ำผาจรุย
10	กำนัน ตำบลป่าแงะ
11	ผู้ใหญ่บ้านหมู่ 16 ต.ป่าแงะ
12	ผู้ใหญ่บ้านหมู่ 4 ต.เชียงเคี่ยน
13	ผู้ใหญ่บ้านหมู่ 11 ต.เชียงเคี่ยน
14	กำนันตำบลเชียงเคี่ยน
15	พนักงานโรงโม่หิน

ผู้ไม่ม

1 [redacted]	นักวิชาการพัฒนาชุมชนป่าแดด

รายงานการประชุมคณะกรรมการมวลชนสัมพันธ์ ประทานบัตรที่ 31103/15287

โครงการเหมืองหินอุตสาหกรรมชนิดหินปูน เพื่ออุตสาหกรรมก่อสร้าง

ของ ห้างหุ้นส่วนจำกัดเชียงรายพัฒนนันท์

ตำบลป่าแงะ อำเภอป่าแดด จังหวัดเชียงราย

ครั้งที่ 1 /2567

เมื่อวันที่ 23 ธ.ค. 2567

ผู้เข้าร่วมประชุม

1.	[redacted]	เจ้าหน้าที่อุตสาหกรรมจังหวัดเชียงราย
2.	[redacted]	ผู้จัดการ หจก.เชียงรายพัฒนันท์ (โรงโม่หิน)
3.	[redacted]	นายกเทศมนตรีตำบลป่าแงะ
4.	[redacted]	ผอ.โรงเรียนสามัคคีราษฎร์รังสรรค์
5.	[redacted]	อดีตนักวิชาการสาธารณสุขชำนาญการป่าแดด
6.	[redacted]	นักวิชาการสาธารณสุขชำนาญการป่าแดด
7.	[redacted]	รพ.ส่งเสริมสุขภาพป่าแงะ
8.	[redacted]	เกษตรอำเภอป่าแดดหรือตัวแทน
9.	[redacted]	ตัวแทนวัดถ้ำผาจรุย
10	[redacted]	กำนัน ตำบลป่าแงะ
11	[redacted]	ผู้ใหญ่บ้านหมู่ 16 ต.ป่าแงะ
12	[redacted]	ผู้ใหญ่บ้านหมู่ 4 ต.เชียงเคี่ยน
13	[redacted]	ผู้ใหญ่บ้านหมู่ 11 ต.เชียงเคี่ยน
14	[redacted]	กำนันตำบลเชียงเคี่ยน
15	[redacted]	พนักงานโรงโม่หิน

ผู้ไม่ม

1	[redacted]	นักวิชาการพัฒนาชุมชนป่าแดด

<u>วาระที่ 2</u> กรรมการฝ่ายเจ้าหน้าที่สาธารณสุข แจ้งให้ทราบในที่ประชุม

<u>โครงการโรงโม่หินปลอดภัยห่วงใยประชาชน</u>

- การดำเนินงานในงบที่ 2566 ผ่านมา ตามเอกสารที่แนบในที่ประชุม มีการจัดกิจกรรมให้ความรู้เกี่ยวกับการดูแลส่งเสริมสุขภาพ กิจกรรมช่วยเหลือป้องกันสุขภาพในเรื่องของหมอกควันไฟ กิจกรรมการตรวจสุขภาพ กลุ่มเสี่ยงเป้าหมายมี 325 คน โดยรอบเหมืองแร่

1.กลุ่มเสี่ยงรอบพื้นที่เหมืองแร่(หมู่8,หมู่16 ตำบลป่าแงะ) จำนวน 36 คน

2.กลุ่มเสี่ยงที่มีผลการตรวจสมรรถภาพปอดในปี 2566 จำนวน 66 คน

3.กลุ่มเสี่ยงผู้ที่มีพื้นที่ทางการเกษตรใกล้เหมืองแร่ จำนวน 43 คน

4.กลุ่มเสี่ยง 9 หมู่บ้านรอบพื้นที่เหมืองแร่ จำนวน 180 คน

ซึ่งมีการตรวจสภาพปอด ด้วยเครื่องเอ็กซเรย์ปอดผลการตรวจ จำนวน 325 คน

ผลปกติ 315 คน มีความเสี่ยง 10 คน และได้มีการติดตามผลสุขภาพต่อไป

-เจ้าหน้าที่ฝ่ายอุตสาหกรรม **โดย คุณศักดิ์ดา พูลพล** ได้ให้คำแนะนำเรื่องการจัดการโครงการโรงโม่หินปลอดภัยห่วงใยประชาชนในปีงบประมาณต่อไป

1.ให้ทางสาธารณสุขจัดสรรประชาชนที่ยังไม่มีรายชื่อในการตรวจสุขภาพในปีก่อนๆให้มีการได้รับการตรวจสุขภาพเบื้องต้นและสุขภาพปอด รวมถึงให้มีการให้ความรู้แก่ประชาชนในเรื่องของการป้องกันโรคทางเดินหายใจ โดยเฉพาะการป้องกันโรคจากฝุ่นหินที่อาจจะได้รับผลกระทบสุขภาพ และเรื่องของการดำรงชีวิตประจำวันให้ถูกสุขลักษณะ เพื่อเป็นการเฝ้าระวังและป้องกันโรคต่อไป

2. ให้ทางสาธารณสุข หาข้อมูลว่า สาเหตุประชาชนที่ได้รับการตรวจเอ็กเซเรย์ปอด ซึ่งมีผลการตรวจมีความผิดปกติทางปอดเป็นจำนวน 10 คนนั้น มาจากปัจจัยสาเหตุมาจากอะไรเพื่อจะได้ติดตามผลสุขภาพและป้องกันโรคต่อไป

- ทางสาธารณสุขอำเภอป่าแดด ได้กล่าวในที่ประชุม ว่าสาเหตุหลักๆที่เกิดความผิดปกติทางปอดเนื่องมาจาก การสูบบุหรี่ เป็นส่วนใหญ่ และได้มีการเฝ้าติดตามผลต่อไป

นางสาวชญานิน ทะนน ผู้อำนวยการ รพ.ส่งเสริมสุขภาพป่าแงะ ได้แจ้งในที่ประชุมว่า ในปีต่อไปจะได้ให้มีการแลกเปลี่ยนการทำงานของเจ้าหน้าที่สาธารณสุข ระหว่าง 2 ตำบลที่อยู่ใกล้เหมืองหิน คือ ตำบลป่าแงะ อำเภอป่าแดด จังหวัดเชียงราย และ ตำบลเชียงเคี่ยน อำเภอเทิง จังหวัดเชียงราย เพื่อจะได้แลกเปลี่ยนข้อมูลในการป้องกันความปลอดภัยของสุขภาพประชาชนต่อไป

<u>ที่ประชุม รับทราบ</u>

<u>วาระที่ 3</u> **นายมงคล เชื้อไทย** นายกเทศมนตรีตำบลป่าแงะ ได้กล่าวขอบคุณ หจก.เชียงรายพัฒนนันท์ ที่ช่วยดูแลสนับสนุนในเรื่องของกิจกรรมประเพณีต่างๆของท้องถิ่น และสนับสนุนวัสดุในการสร้างบ้านผู้ยากไร้ รวมถึงการปรับปรุง สถานที่สำคัญของชุมชน อาทิเช่น โรงเรียน และวัด เป็นต้น

ประธานกองทุน ได้แจ้งให้กรรมการทราบว่า การจัดสรรงบประมาณของแต่ละกองทุนนั้นมีข้อจำกัดเพราะงบที่มีอาจไม่มากในการพัฒนา ควรจัดทำโครงการให้เกิดประโยชน์สูงสุดทั้ง2ตำบลที่ใช้ร่วมกัน ส่วนการช่วยเหลือสนับสนุนนอกเหนือจากโครงการทางหจก.เชียงรายพัฒนนันท์ จะสนับสนุนได้นั้นจะต้องมีการพิจาณาเป็นรายๆไปและยินดีที่จะช่วยเหลือประชาชนที่ลำบากจริงๆ

ในการจัดสรรงบที่จะใช้ในปี2567 ของกองทุนพัฒนาหมู่บ้านรอบพื้นที่เหมืองแร่ ซึ่งในที่ประชุมเห็นสมควร ให้มีการประชุมเพื่อจัดสรรงบประมาณอีกที เพื่อความเหมาะสมและประโยชน์สูงสุดในการพัฒนนาหมู่บ้านในพื้นที่ 2 ตำบล ที่ใกล้เคียงเหมืองแร่

<u>ที่ประชุม รับทราบ</u>

ปิดประชุม 10 น.

[redacted]

(นางสาวสุภัค ใจชุ่ม) (นายธรรมรัตน์ กันทะมงคล)

ผู้จดรายงานประชุม ผู้ตรวจรายงานการประชุม

คณะกรรมการมวลชนสัมพันธ์

โครงการเหมืองแร่หินปูนเพื่ออุตสาหกรรมก่อสร้าง

ห้างหุ้นส่วนจำกัดเชียงรายพัฒนนันท์ ประทานบัตรที่ 31103/15287

ประชุมวันที่ 23 เดือน ธันวาคม ปี พศ.2567

ลำดับที่	หน่วยงาน	ชื่อ-สกุล	ลายเซ็น
1	อุตสาหกรรมจังหวัดเชียงราย	[redacted]	[redacted]
2	ห้างหุ้นส่วนจำกัดเชียงรายพัฒนนันท์(โรงโม่หิน)		
3	เทศบาลตำบลป่าแงะ		
4	โรงเรียนสามัคคีราษฎร์รังสรรค์		
5	สาธารณสุขอำเภอป่าแดด		
6	รพ.ส่งเสริมสุขภาพป่าแงะ		
7	เกษตรอำเภอป่าแดด		
8	พัฒนาชุมชนป่าแดด		
9	วัดถ้ำผาจรูย		
10	กำนันตำบลป่าแงะ		
11	ผู้ใหญ่บ้านหมู่ 16 ต.ป่าแงะ		
12	กำนัน ตำบลเชียงเคี่ยน (ตัวแทนหมู่ 9 ต.เชียงเคี่ยน)		
13	ผู้ใหญ่บ้านหมู่ 4 ต.เชียงเคี่ยน		
14	ผู้ใหญ่บ้านหมู่ 11 ต.เชียงเคี่ยน		
15	ห้างหุ้นส่วนจำกัดเชียงรายพัฒนนันท์(โรงโม่หิน)		
16	รพ.ป่าแดด		
17			
18			

ภาพ การประชุม คณะกรรมการมวลชนสัมพันธ์ วันที่ 23 ธันวาคม 2567

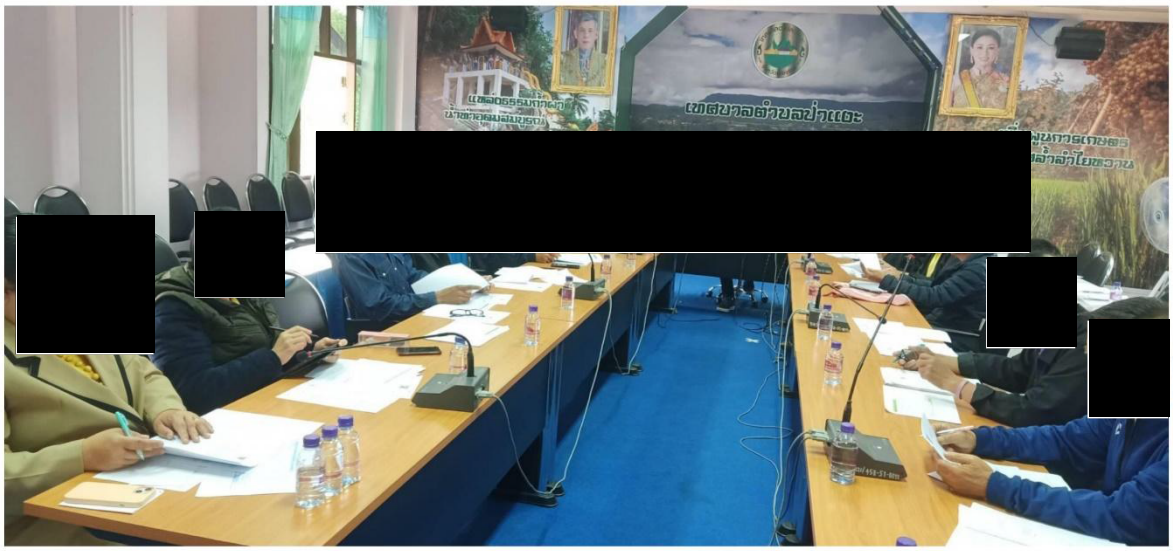

เอกสารแนบ 2

1.สำเนาบัญชีกองทุนพัฒนาหมู่บ้านรอบพื้นที่เหมืองแร่

2.สำเนาบัญชี กองทุนเฝ้าระวังสุขภาพ

3.สำเนาบัญชีกองทุนฟื้นฟูพื้นที่ทำเหมือง

สำเนาบัญชีกองทุนพัฒนาหมู่บ้านรอบพื้นที่เหมืองแร่

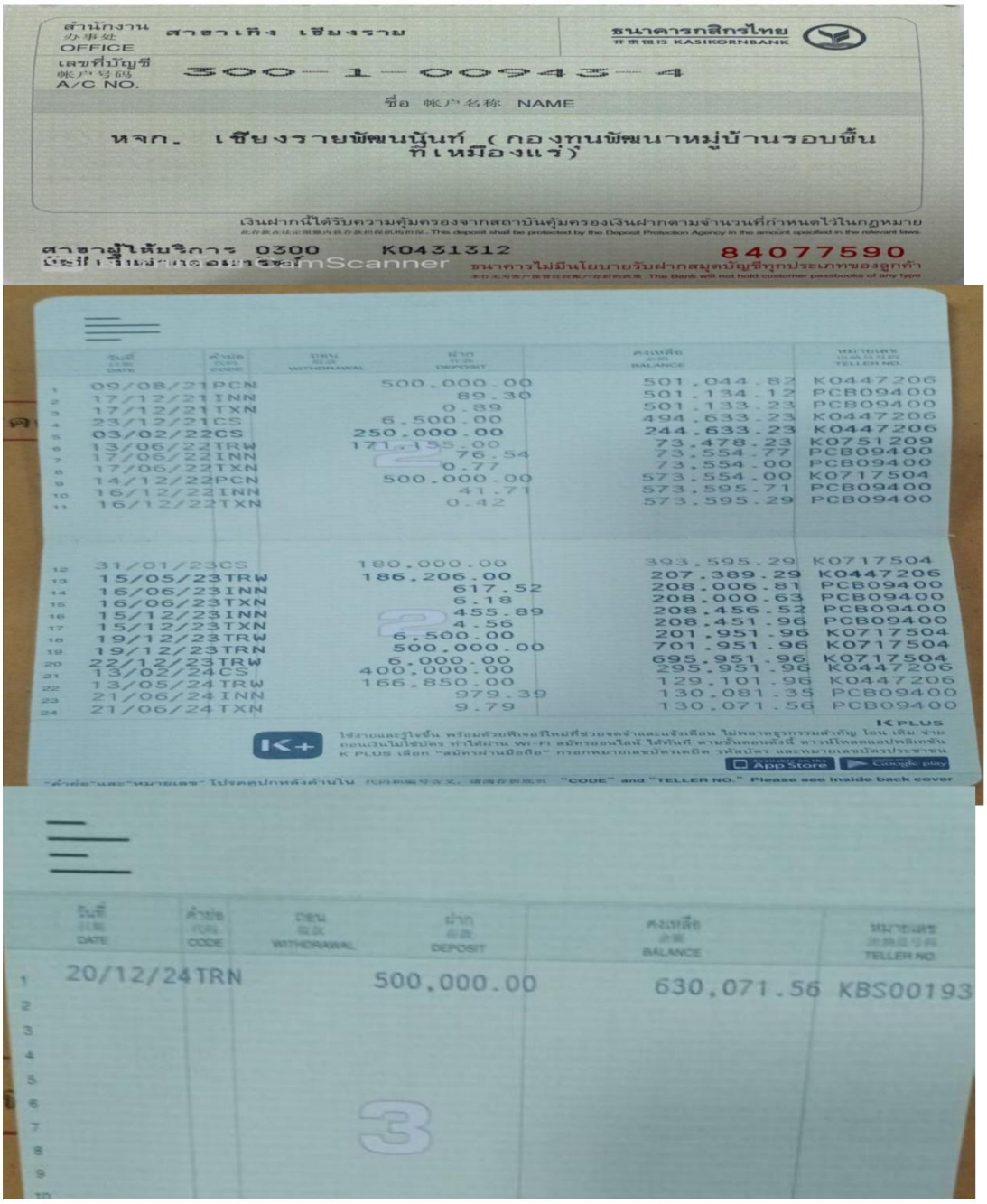

สำนักงาน OFFICE: สาขาเทิง เชียงราย

ธนาคารกสิกรไทย KASIKORNBANK

เลขที่บัญชี A/C NO.: 300-1-00943-4

ชื่อ NAME: หจก. เชียงรายพัฒนนันท์ (กองทุนพัฒนาหมู่บ้านรอบพื้นที่เหมืองแร่)

เงินฝากนี้ได้รับความคุ้มครองจากสถาบันคุ้มครองเงินฝากตามจำนวนที่กำหนดไว้ในกฎหมาย

สาขาผู้ให้บริการ 0300 K0431312 84077590

ธนาคารไม่มีนโยบายรับฝากสมุดบัญชีทุกประเภทของลูกค้า

	DATE	CODE	WITHDRAWAL	DEPOSIT	BALANCE	TELLER NO.
1	09/08/21	PCN		500,000.00	501,044.82	K0447206
2	17/12/21	INN		89.30	501,134.12	PCB09400
3	17/12/21	TXN		0.89	501,133.23	PCB09400
4	23/12/21	CS		6,500.00	494,633.23	K0447206
5	03/02/22	CS		250,000.00	244,633.23	K0447206
6	13/06/22	TRW		171,155.00	73,478.23	K0751209
7	17/06/22	INN		76.54	73,554.77	PCB09400
8	17/06/22	TXN		0.77	73,554.00	PCB09400
9	14/12/22	PCN		500,000.00	573,554.00	K0717504
10	16/12/22	INN		41.71	573,595.71	PCB09400
11	16/12/22	TXN		0.42	573,595.29	PCB09400
12	31/01/23	CS		180,000.00	393,595.29	K0717504
13	15/05/23	TRW		186,206.00	207,389.29	K0447206
14	16/06/23	INN		617.52	208,006.81	PCB09400
15	16/06/23	TXN		6.18	208,000.63	PCB09400
16	15/12/23	INN		455.89	208,456.52	PCB09400
17	15/12/23	TXN		4.56	208,451.96	PCB09400
18	19/12/23	TRW		6,500.00	201,951.96	K0717504
19	19/12/23	TRN		500,000.00	701,951.96	K0717504
20	22/12/23	TRW		6,000.00	695,951.96	K0717504
21	13/02/24	CS		400,000.00	295,951.96	K0447206
22	13/05/24	TRW		166,850.00	129,101.96	K0447206
23	21/06/24	INN		979.39	130,081.35	PCB09400
24	21/06/24	TXN		9.79	130,071.56	PCB09400

"CODE" and "TELLER NO." Please see inside back cover

	DATE	CODE	WITHDRAWAL	DEPOSIT	BALANCE	TELLER NO.
1	20/12/24	TRN		500,000.00	630,071.56	KBS00193
2						
3						
4						
5						
6						
7						
8						
9						
10						

สำเนาบัญชี กองทุนเผ้าระวังสุขภาพ

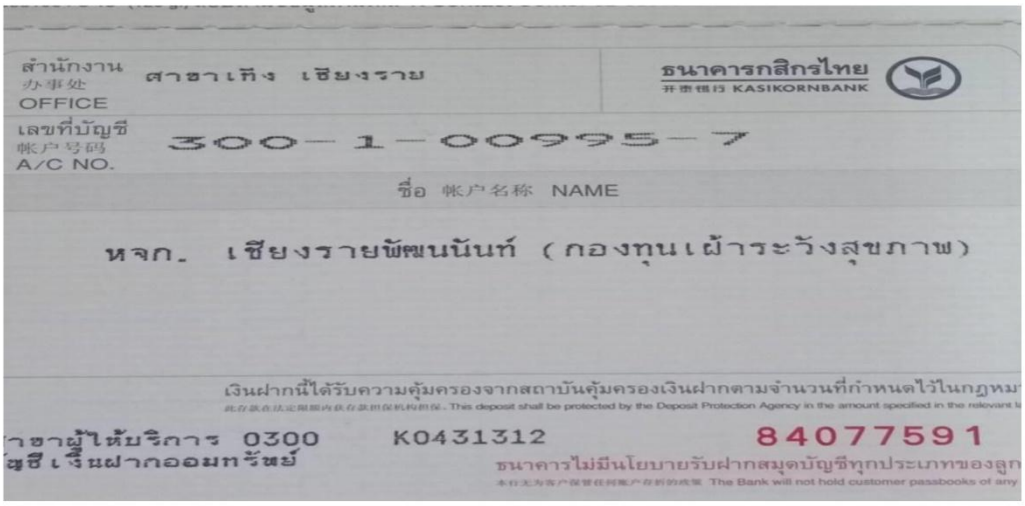

สำนักงาน 办事处 OFFICE ศาขาเทิง เชียงราย

ธนาคารกสิกรไทย 开泰银行 KASIKORNBANK

เลขที่บัญชี 帐户号码 A/C NO. 300-1-00995-7

ชื่อ 帐户名称 NAME

หจก. เชียงรายพัฒนนันท์ (กองทุนเผ้าระวังสุขภาพ)

เงินฝากนี้ได้รับความคุ้มครองจากสถาบันคุ้มครองเงินฝากตามจำนวนที่กำหนดไว้ในกฎหมา

This deposit shall be protected by the Deposit Protection Agency in the amount specified in the relevant la

าขาผู้ให้บริการ 0300 K0431312 84077591

ญชี เงินฝากออมทรัพย์

ธนาคารไม่มีนโยบายรับฝากสมุดบัญชีทุกประเภทของลูก

The Bank will not hold customer passbooks of any

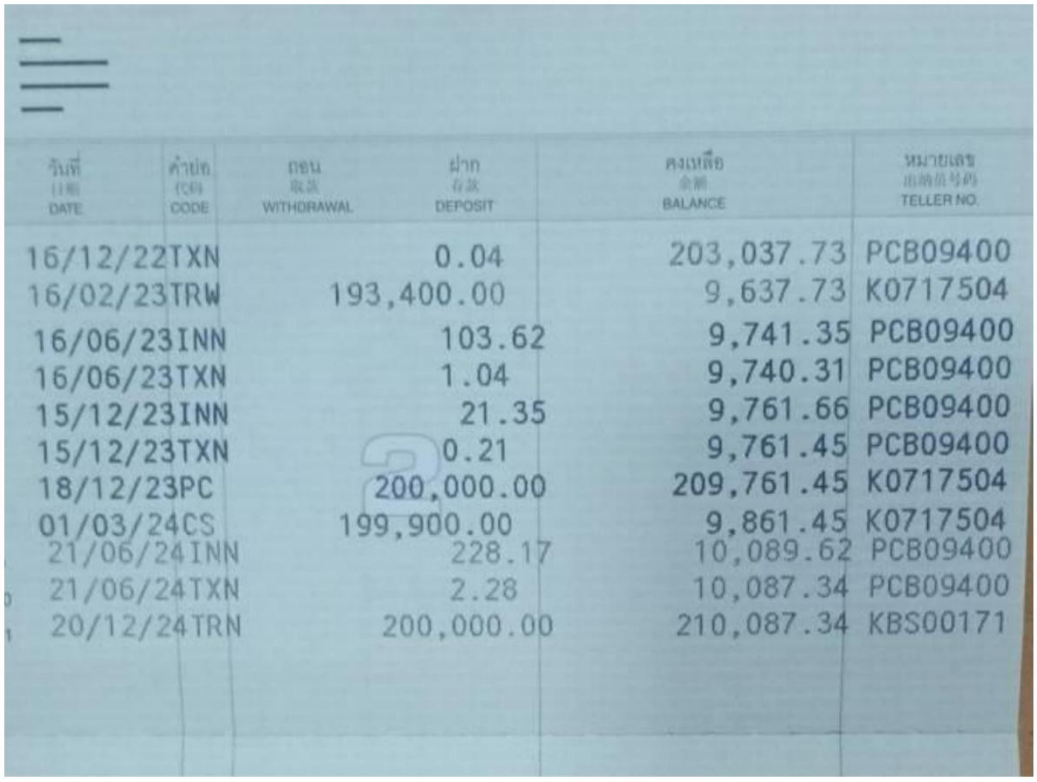

วันที่ 日期 DATE	คำย่อ 代码 CODE	ถอน 取款 WITHDRAWAL	ฝาก 存款 DEPOSIT	คงเหลือ 余额 BALANCE	หมายเลข 出纳员号码 TELLER NO.
16/12/22	TXN		0.04	203,037.73	PCB09400
16/02/23	TRW	193,400.00		9,637.73	K0717504
16/06/23	INN		103.62	9,741.35	PCB09400
16/06/23	TXN		1.04	9,740.31	PCB09400
15/12/23	INN		21.35	9,761.66	PCB09400
15/12/23	TXN		0.21	9,761.45	PCB09400
18/12/23	PC		200,000.00	209,761.45	K0717504
01/03/24	CS	199,900.00		9,861.45	K0717504
21/06/24	INN		228.17	10,089.62	PCB09400
21/06/24	TXN		2.28	10,087.34	PCB09400
20/12/24	TRN		200,000.00	210,087.34	KBS00171

สำเนาบัญชีกองทุนฟื้นฟูพื้นที่ทำเหมือง

The right to funds in this deposit account/passbook is not transferable, nor can it be used as security for a third party unless written consent is given by the Bank. The depositor may not make any changes on, or tear any pages off of, this passbook.

4. การถอนเงินหรือปิดบัญชีต่างสำนักงาน โปรดแสดงบัตรประจำตัวต่อเจ้าหน้าที่ธนาคาร ทุกสาขาที่ธนาคาร For withdrawals from this account or the closing of it at any branch, please show proper identification.

5. ถ้าสมุดเล่มนี้สูญหาย ผู้ฝากต้องไปแจ้งความ และต้องแจ้งให้ธนาคารทราบเป็นหนังสือหรือตามช่องทางที่ธนาคารกำหนดทันที ณ สาขาที่ของบัญชี file a police report and notify our bank in writing or via the channels specified at the branch where the account was opened.

6. ในกรณีที่บัญชีฝากการเคลื่อนไหว พร้อมยอดเหลือในบัญชีต่ำกว่าที่กำหนด ธนาคารจะปิดบัญชีและ/หรือคิดค่าธรรมเนียม/รักษาบัญชีตามหลักเกณฑ์ที่ธนาคารกำหนด a minimum balance as specified by our bank will be closed, and/or be subject to a maintenance fee at the rate and in the manner prescribed by our bank.

9951004-3-19 (120 g.) สอบถามข้อมูลเพิ่มเติม K-Contact Center 02-8888888 หรือ www.kasikornbank.com

สำนักงาน 办事处 OFFICE ศาขาเทิง เชียงราย

ธนาคารกสิกรไทย 开泰银行 KASIKORNBANK

เลขที่บัญชี 帐户号码 A/C NO. 300-1-00983-3

ชื่อ 帐户名称 NAME

หจก. เชียงรายพัฒนนันท์
(กองทุนฟื้นฟูพื้นที่จากการทำเหมืองแร่)

เงินฝากนี้ได้รับความคุ้มครองจากสถาบันคุ้มครองเงินฝากตามจำนวนที่กำหนดไว้ในกฎหมาย

ศาขาผู้ได้รับริการ 0300 บัญชีเงินฝากออมทรัพย์ K0431312 84077592

ธนาคารไม่มีนโยบายรับฝากสมุดบัญชีทุกประเภทของลูกค้า The Bank will not hold customer passbooks of any ty

วันที่ DATE	คำย่อ CODE	ถอน WITHDRAWAL	ฝาก DEPOSIT	คงเหลือ BALANCE	หมายเลข TELLER NO.
********B/F				0.00	
22/08/19	PC		35,000.00	35,000.00	K0431312
20/12/19	INN		36.97	35,036.97	PCB09400
20/12/19	TXN		0.37	35,036.60	PCB09400
19/06/20	INN		18.82	35,055.42	PCB09400
19/06/20	TXN		0.19	35,055.23	PCB09400
18/12/20	INN		8.74	35,063.97	PCB09400
18/12/20	TXN		0.09	35,063.88	PCB09400
18/06/21	INN		8.74	35,072.62	PCB09400
18/06/21	TXN		0.09	35,072.53	PCB09400
17/12/21	INN		8.74	35,081.27	PCB09400
17/12/21	TXN		0.09	35,081.18	PCB09400
17/06/22	INN		8.75	35,089.93	PCB09400
17/06/22	TXN		0.09	35,089.84	PCB09400
16/12/22	INN		16.63	35,106.47	PCB09400
16/12/22	TXN		0.17	35,106.30	PCB09400
16/06/23	INN		55.31	35,161.61	PCB09400
16/06/23	TXN		0.55	35,161.06	PCB09400
15/12/23	INN		77.07	35,238.13	PCB09400
15/12/23	TXN		0.77	35,237.36	PCB09400
18/12/23	PC		500,000.00	535,237.36	K0717504
19/12/23	TRW		500,000.00	35,237.36	K0717504

K-eMail Statement

K-eMail Statement (บริการรับรายการเดินบัญชีทางอีเมล์กสิกรไทย)
เช็คทุกความเคลื่อนไหวทางการเงินผ่านอีเมล์ฟรี ส่งให้ตามรอบโดยอัตโนมัติ
ไม่ต้องไปที่สาขา สมัครง่ายๆ ผ่าน www.kasikornbank.com และ
K-Contact Center โทร. 0-28888888 กด 02 ได้ทุกวันตลอด 24 ชั่วโมง

เอกสารแนบ 3

ผลการดำเนินงาน

กองทุนพัฒนาหมู่บ้านรอบพื้นที่เหมืองแร่

กองทุนพัฒนาหมู่บ้านรอบพื้นที่เหมืองแร่

โครงการที่1.

โครงการปรับปรุงถนนรอบหนองจำอ้อเพื่อการเกษตร ม.16 ตำบลป่าแงะ อำเภอป่าแดด จังหวัดเชียงราย

ที่ ชร ๕๔๑๐๓ /๐๔๗

สำนักงานเทศบาลตำบลป่าแงะ
๘๔ หมู่ที่ ๕ ถนนพาน - ป่าแดด
อำเภอป่าแดด ชร ๕๗๑๙๐

๒๖ มกราคม ๒๕๖๗

เรื่อง ขอรับการสนับสนุนงบประมาณโครงการปรับปรุงถนนรอบหนองจำอ้อเพื่อการเกษตร หมู่ที่ ๑๖

เรียน หจก.เชียงรายพัฒนนันท์กองทุนพัฒนารอบพื้นที่เหมืองแร่

สิ่งที่ส่งมาด้วย แบบสรุปประมาณการ ฯ จำววน ๑ ชุด

ตามที่ เทศบาลตำบลป่าแงะ ได้รับแจ้งจากผู้ใหญ่บ้านสามัคคี หมู่ที่ ๑๖ ตำบลป่าแงะ พื้นที่ถนนรอบหนองจำอ้อ หมู่ที่ ๑๖ ประชากรโดยอาชีพส่วนใหญ่เป็นเกษตรกร ซึ่งถนนที่ประชาชนสัญจรเพื่อทำการเกษตรชำรุดเสียหายไม่สามารถสัญจรได้สะดวก ทั้งมีน้ำท่วมขังจนถนนเป็นหลุมเป็นบ่อ เป็นสาเหตุให้ประชาชนและชุมชนข้างเคียงที่ใช้สัญจรได้รับอันตราย นั้น

ในการนี้ เทศบาลตำบลป่าแงะ อำเภอป่าแดด จังหวัดเชียงราย จึงขอรับการสนับสนุนโครงการปรับปรุงถนนรอบหนองจำอ้อเพื่อการเกษตร หมู่ที่ ๑๖ เพื่ออำนวยความสะดวกให้แก่ประชาชนข้างเคียงที่ใช้เส้นทางนี้และเพื่อบรรเทาความเดือดร้อนของประชาชนในการคมนาคมและขนส่งผลผลิตทางการเกษตร หวังเป็นอย่างยิ่งว่าจะได้รับความอนุเคราะห์จากท่านด้วยดีเช่นเคย

[redacted]รดพิจารณา

ลงชื่อ [redacted]

ลงชื่อ [redacted]

ลงชื่อ [redacted]

ลงชื่อ [redacted]

ผู้อำนวยการโรงพยาบาลส่งเสริมสุขภาพตำบลป่าแงะ

ลงชื่อ [redacted]

นายกเทศมนตรีตำบลป่าแงะ

โครงการปรับปรุงถนนรอบหนองจำอ้อ หมู่ที่ ๑๖

๑. ชื่อโครงการ โครงการปรับปรุงถนนรอบหนองจำอ้อ หมู่ที่ ๑๖

๒. หลักการและเหตุผล

ด้วยพื้นที่ถนนรอบหนองจำอ้อ หมู่ที่ ๑๖ ตำบลป่าแงะ อำเภอป่าแดด จังหวัดเชียงราย ประชากรโดยอาชีพส่วนใหญ่เป็นเกษตรกรคิดเป็นร้อยละ ๙๐ ซึ่งถนนที่ประชาชนสัญจรเพื่อทำการเกษตร ชำรุดเสียหายไม่สามารถสัญจร ได้สะดวกรวมทั้งมีน้ำท่วมขังจนถนนเป็นหลุมเป็นเป็นบ่อ เป็นสาเหตุให้ประชาชนและชุมชนข้างเคียงที่ใช้สัญจรได้รับอันตราย และไม่ได้รับความสะดวกในการใช้ถนนสาธารณะ ตลอดจนการขนส่งผลิตผลทางการเกษตร และมีอุบัติเหตุเกิดการสูญเสียในชีวิตและทรัพย์สินในการใช้เส้นทางดังกล่าว

ดังนั้น เพื่อเป็นการอำนวยความสะดวกให้แก่ประชาชนและชุมชนข้างเคียงที่ใช้เส้นทางสัญจรในเส้นทาง จึงได้ทำโครงการปรับปรุงถนนรอบหนองจำอ้อ หมู่ที่ ๑๖ เพื่อเป็นเส้นทางคมนาคมของประชาชนและการขนส่งผลิตผลทางการเกษตร ให้ได้รับความสะดวกและปลอดภัยยิ่งขึ้น และสามารถลดอุบัติเหตุทางถนนในพื้นที่ได้อีกทางด้วย

๓. วัตถุประสงค์

๓.๑ เพื่อให้ประชาชนในพื้นที่ชุมชนใกล้เคียงมีความปลอดภัยในการเดินทาง

๓.๒ เพื่ออำนวยความสะดวกใช้เส้นทางคมนาคม

๓.๓ เพื่อแก้ไขปัญหาและบรรเทาความเดือดร้อนของประชาชนในการคมนาคมและขนส่งผลผลิตทางการเกษตร

๔. เป้าหมาย

โครงการปรับปรุงถนนรอบหนองจำอ้อ หมู่ที่ ๑๖

๕. วิธีการดำเนินการ

๕.๑ ดำเนินโครงการโดยกองทุนโรงโม่เชียงรายพัฒนนันท์

๕.๒ ปรับปรุงผิวจราจรดินถม (ดินถมที่) พร้อมบดอัด บริเวณ ถนนรอบหนองจำอ้อ หมู่ที่ ๑๖

๖. ระยะเวลาดำเนินการ

ในปีงบประมาณ พ.ศ. ๒๕๖๗

๗. สถานที่ดำเนินการ

โครงการปรับปรุงถนนรอบหนองจำอ้อ หมู่ที่ ๑๖ ตำบลป่าแงะ อำเภอป่าแดด จังหวัดเชียงราย

๘. งบประมาณ

งบกองทุนโรงโม่เชียงรายพัฒนนันท์

/๙. ผลที่คาดว่าจะได้รับ...

๙. ผลที่คาดว่าจะได้รับ

๙.๑ ประชาชนในพื้นที่บ้านสามัคคี หมู่ที่ ๑๖ ตำบลป่าแงะ และชุมชนใกล้เคียงมีความปลอดภัยในการใช้รถใช้ถนนในการเดินทาง

๙.๒ ประชาชนมีความสะดวกในเส้นทางคมนาคม

๙.๓ ความเดือดร้อนในการคมนาคมและขนส่งผลผลิตทางการเกษตรของประชาชนลดลง

๑๐. ผู้จัดทำโครงการ

ลงชื่อ [redacted]

๑๑. ผู้เสนอโครงการ

ลงชื่อ [redacted]

รองปลั[redacted]

๑๒. ผู้เห็นชอบโครงการ

ลงชื่อ [redacted]

นายกเทศมนตรีตำบลป่าแงะ

๙. ผลที่คาดว่าจะได้รับ

๙.๑ ประชาชนในพื้นที่บ้านสามัคคี หมู่ที่ ๑๖ ตำบลป่าแงะ และชุมชนใกล้เคียงมีความปลอดภัยในการใช้รถใช้ถนนในการเดินทาง

๙.๒ ประชาชนมีความสะดวกในเส้นทางคมนาคม

๙.๓ ความเดือดร้อนในการคมนาคมและขนส่งผลผลิตทางการเกษตรของประชาชนลดลง

๑๐. ผู้จัดทำโครงการ

ลงชื่อ [redacted]

๑๑. ผู้เสนอโครงการ

ลงชื่อ [redacted]

รองปลั[redacted]

๑๒. ผู้เห็นชอบโครงการ

ลงชื่อ [redacted]

นายกเทศมนตรีตำบลป่าแงะ

- ๒ -

ความเห็นปลัดเทศบาล

.....

.....

(ลงชื่อ).....[redacted]

รอ[redacted]

ความเห็นรองนายกเทศมนตรี

- เห็นอนุ[redacted]

.....

.....

(ลงชื่อ)....[redacted]

ความเห็นนายกเทศมนตรี

อนุมั[redacted]

.....

.....

(ลงชื่อ)...[redacted]

(นายมงคล เชือไทย)

นายกเทศมนตรีตำบลป่าแงะ

วันพุธที่ 6 มกราคม พ.ศ. 2567

นายสุภาพอนุญาต พระสงฆ์ บ้านสันมะดี หมู่ที่ 16 ต.ปางมะ
ผ้าขาวหนังสือ สิทธิ์ แสดงหลักฐาน การเป็น ผู้ใหญ่ผู้ใหญ่บ้าน
1. นายเต็มศรี ดงหา ผู้ช่วยผู้ใหญ่บ้าน หมู่ 9 ต.โหล่ง
2 นายธนภร แสนสีสา ผู้ช่วยผู้ใหญ่บ้าน หมู่ 9 ต.โหล่ง
3 นายกิตติ์ศรา เชื้อชีวิตวงศ์หา ผู้ช่วยผู้ใหญ่บ้าน หมู่ 8 สันมะดี

สำนักงานเกษตร อำเภอ ปางแดด การป่าไม้เขตพื้นที่
หน่วยอุทยาน การเงิน การเมือง การสาธารณสุข การเกษตร

สำนักงานสาธารณสุขอำเภอปางแดด ฉีดวัคซีนป้องกัน
พิษสุนัขบ้าฟรี อายุ 11-20 ปี ขอไปรับได้ที่ รพ.สต.
และ รพ. ปางแดด

โครงการอุดมดงป้องกัน การหลอกลวง และสกัดลอบไปทำงาน
ต่างประเทศ ประจำปี 2567 แรงงานต่างด้าว ขอต่ออายุ
ขอทำงานออนไลน์ ในวันที่ 15 ม.ค. 67 การถูกหลอก
ทำงานต่างประเทศ การบุกรุกอุทยานแห่งชาติ ในพื้นที่ อ.ปางแดด

เกิดเหตุการณ์ทั้งหมด 23 ครั้ง ชาย 10 หญิง 11 ราย
ไม่ทราบสาเหตุ วันที่มาถึงสถิติ มีเรื่อง 1. (ผู้ป่วย)
ประจำเดือน ธันวาคม พ.ศ. 2566 จำนวน 7 ราย

พระครูสิทธิพันธ์ เจ้าอาวาสวัดสันมะ ได้ส่งมอบงาน การประกอด
สือ พระครูสิทธิพันธ์ ต้นสา แสนอิต ตามติดแบบติด " เมื่อเจอ
คนติดยา ต้องทำอย่างไร ในชีวิตวันการ นำมาถึงที่นี้

ในทุกหมู่บ้าน จัดทำแผนสำรอง หมู่บ้าน สำรองผู้เสพยาเสพติด
(ยาบ้า ฝิ่น) ป้องกัน และแก้ไขปัญหา ไฟป่าและหมอกควัน
อำเภอ ปางแดด แจ้งแผนดำเนินการออกหน่วย บริการเลือกตั้งปี 67

สำนวนคลาหนี้ ผู้ลงทะเบียน จำนวน 42 คน ต.ปางเงะ 15 คน
การเตรียม ความพร้อม การตั้งไฟฟ้า 15.พ.ค. - 30 เมษายน

นายสมชาย ภาคมุ่ง กำนัน ต.ปางเงะ การประชุม
เรื่อง ที่ดิน สาธารณะ ประโยชน์ ของ หมู่บ้าน ซึ่งตั้ง อยู่
ในเขตพื้นที่ บ้านสันมะดี หมู่ที่ 16, ได้มีคนจองพื้นที่ ขึ้น
ทะเบียน เป็น ส.ป.ก. จำนวน 15 ไร่ ในที่สาธารณะ มีจะต้อง
ใช้ 2-หมู่บ้าน เป็นกรรมการ

ต้องพิจารณา หมู่บ้าน ได้เสาะแล้ว ทั้งสองหมู่บ้าน หมู่ 16-6
สำรวจ ป่าไม้ ที่ดิน และที่ ที่ดิน ที่ติดกับ แนว 4200 ม

เรื่อง ขอใช้ไฟส่องสว่าง บนทางหลวง หมายเลข 1128 (เชียงเกี่ยน ป่าแงะ) ช่วง ก.ม. 4 ถึง กม 6. ไฟถึง ของ นาย นิรันดร์ นันชัยอุด

ตามวันอาทิตย์ที่ 7 พัฒนาทำความสอาดพร แต่งตั้ง กรรมการ ปี 2567

วันเสาร์ที่ 6 มกราคม พ.ศ 2567

1 [redacted] เก็บสมาชิกใหญ่

2 [redacted] เก็บแม่บ้าน

3 [redacted] เก็บข้าวสาร

4 [redacted] เก็บ กวัย-ช้อน

5 [redacted] เก็บโต๊ะ-เต้น

[redacted] ผู้ บริหาร เทศบาล ต.ป่าแงะ ชาวเกษตรสวน จำอ้อ หมู่ 16 ต.ป่าแงะ ขอบรับปรุง ถนน การเกษตร ตั้งแต่ โรงไม่หิน จนถึง ถนน การเกษตร โรงไม่หินเก่า และ ปรับปรุง ถนนบริเวณ [illegible] หนอง จำอ้อ หมู่ 16 เพราะ ทางสันจร ในทางการขนสินค้า ทางการเกษตร ลำบากมาก

[redacted]

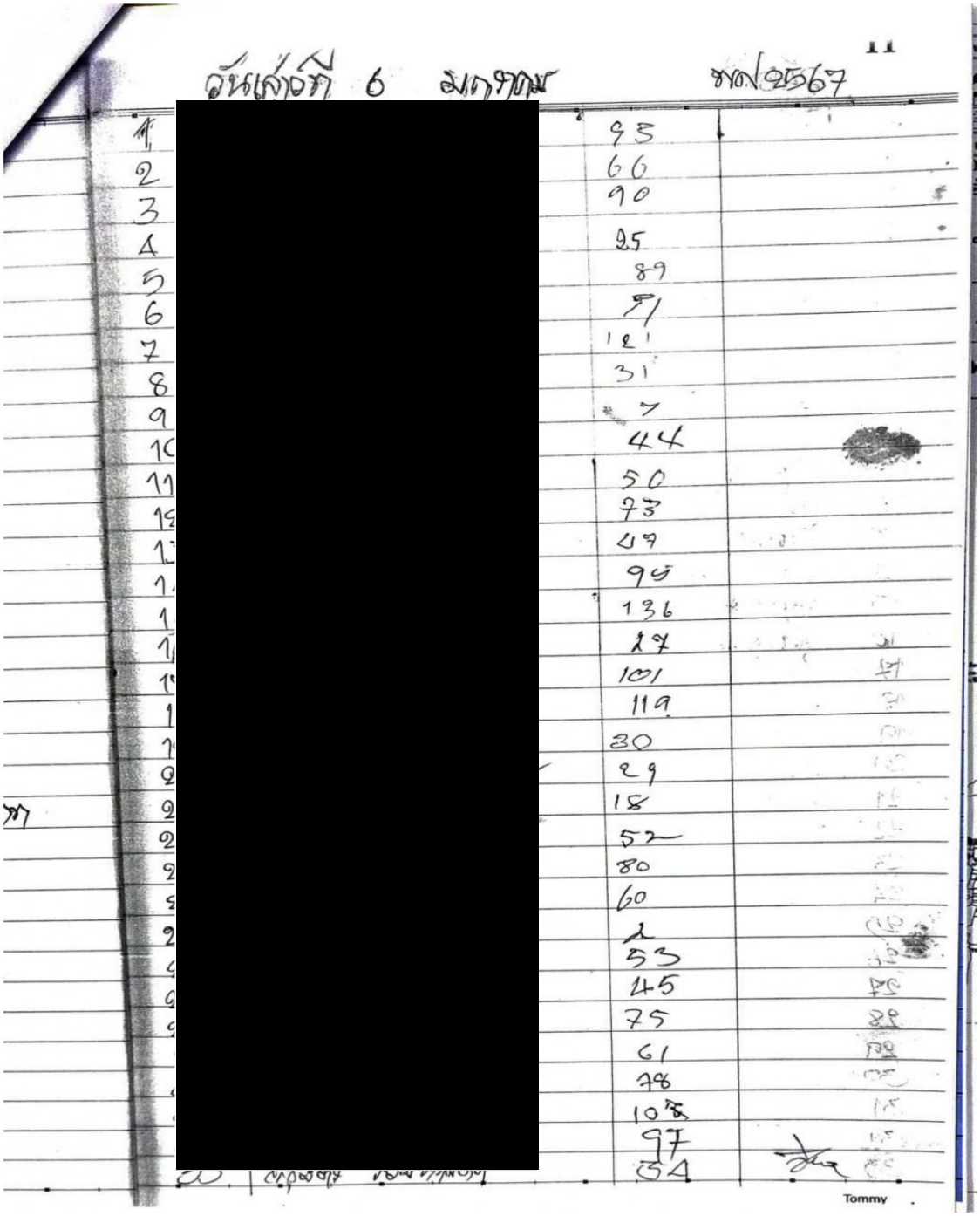

11

วันเสาร์ที่ 6 มกราคม พ.ศ. 2567

[redacted]

1	95	
2	66	
3	90	
4	25	
5	89	
6	51	
7	121	
8	31	
9	7	
10	44	
11	50	
12	73	
13	47	
14	95	
15	136	
16	27	
17	101	
18	119	
19	30	
20	29	
21	18	
22	52	
23	80	
24	60	
25	2	
26	53	
27	45	
28	75	
29	61	
30	78	
31	108	
32	97	
33	34	

Tommy

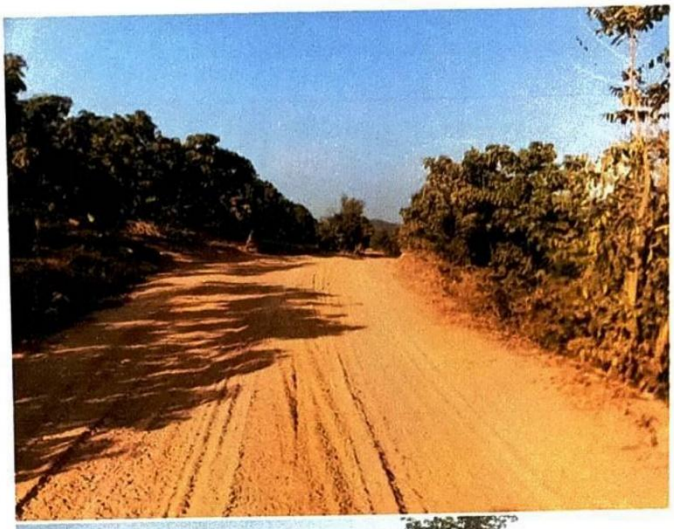

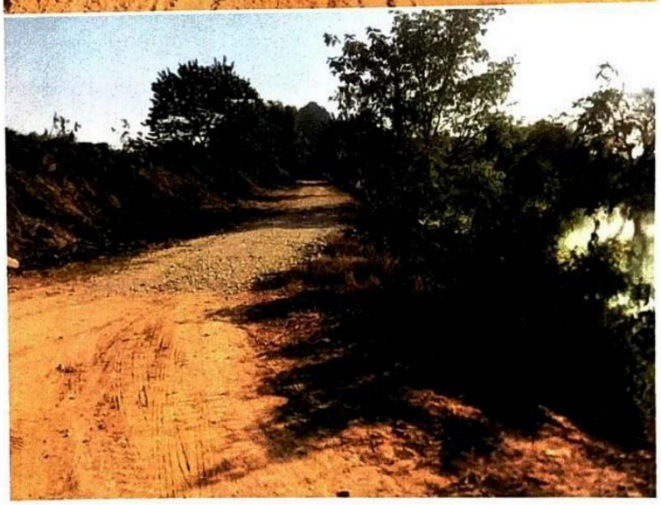

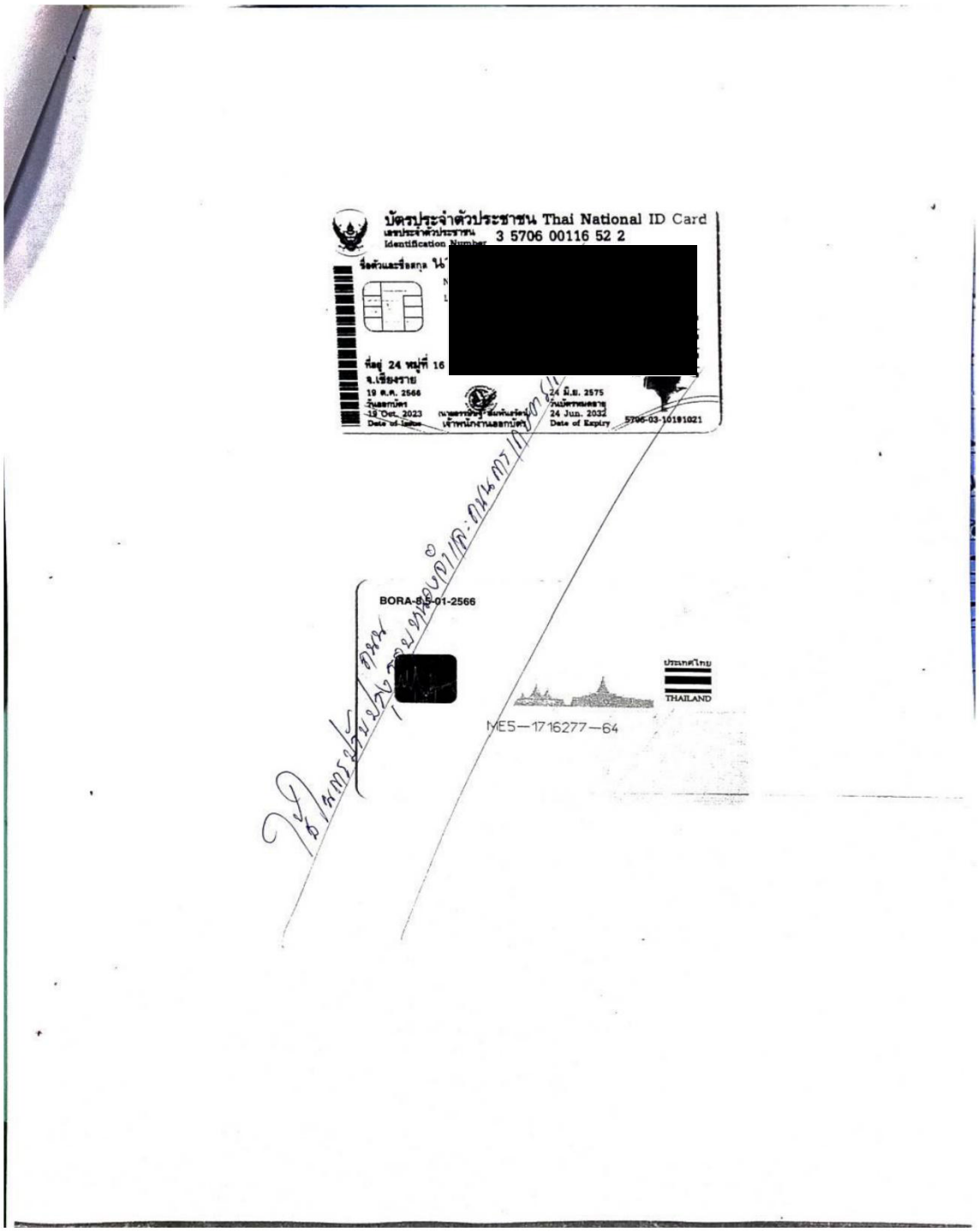
บัตรประจำตัวประชาชน Thai National ID Card
3 5706 00116 52 2
[redacted]
ที่อยู่ 24 หมู่ที่ 16
จ.เชียงราย
19 ต.ค. 2566
19 Oct. 2023
24 มิ.ย. 2575
24 Jun. 2032
5706-03-10191021
BORA-8-5-01-2566
[redacted]
ประเทศไทย
THAILAND
ME5—1716277—64

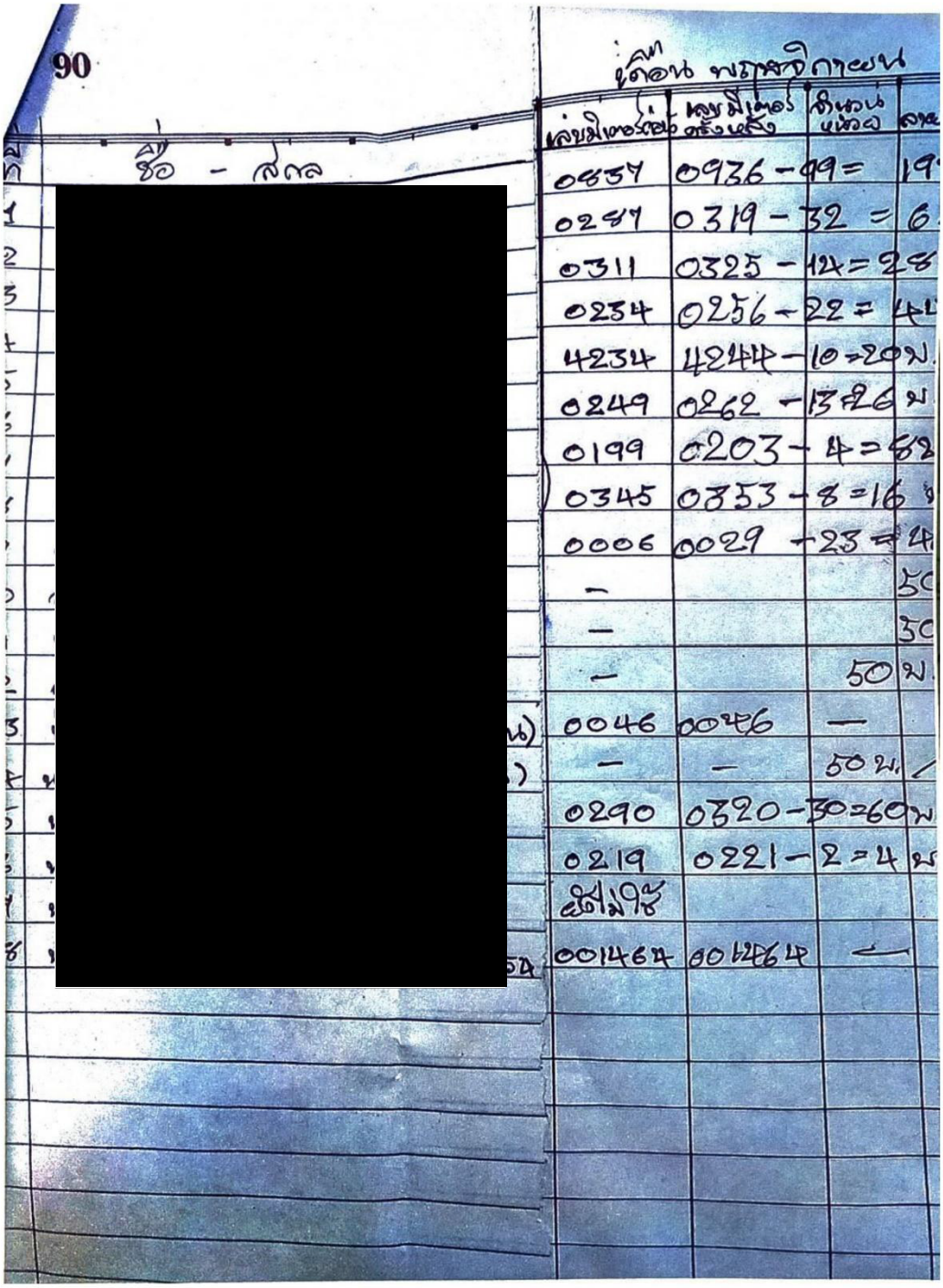

90

ชื่อ - สกุล

[redacted]

เดือน พฤศจิกายน

เลขมิเตอร์ต้น	เลขมิเตอร์ตั้งหลัง	จำนวนหน่วย	ค่า
0837	0936 - 99 =		19
0287	0319 - 32 =		6
0311	0325 - 14 =		28
0234	0256 - 22 =		44
4234	4244 - 10 =		20 ฟ.
0249	0262 - 13 =		26 ฟ
0199	0203 - 4 =		82
0345	0353 - 8 =		16
0006	0029 - 23 =		4
—			50
—			50
—		50	ฟ.
0046	0046	—	
—	—	50 ฟ.	
0290	0320 - 30 =		60 ฟ
0219	0221 - 2 =		4 ฟ
ยกมาใช้			
001467	001464	—	

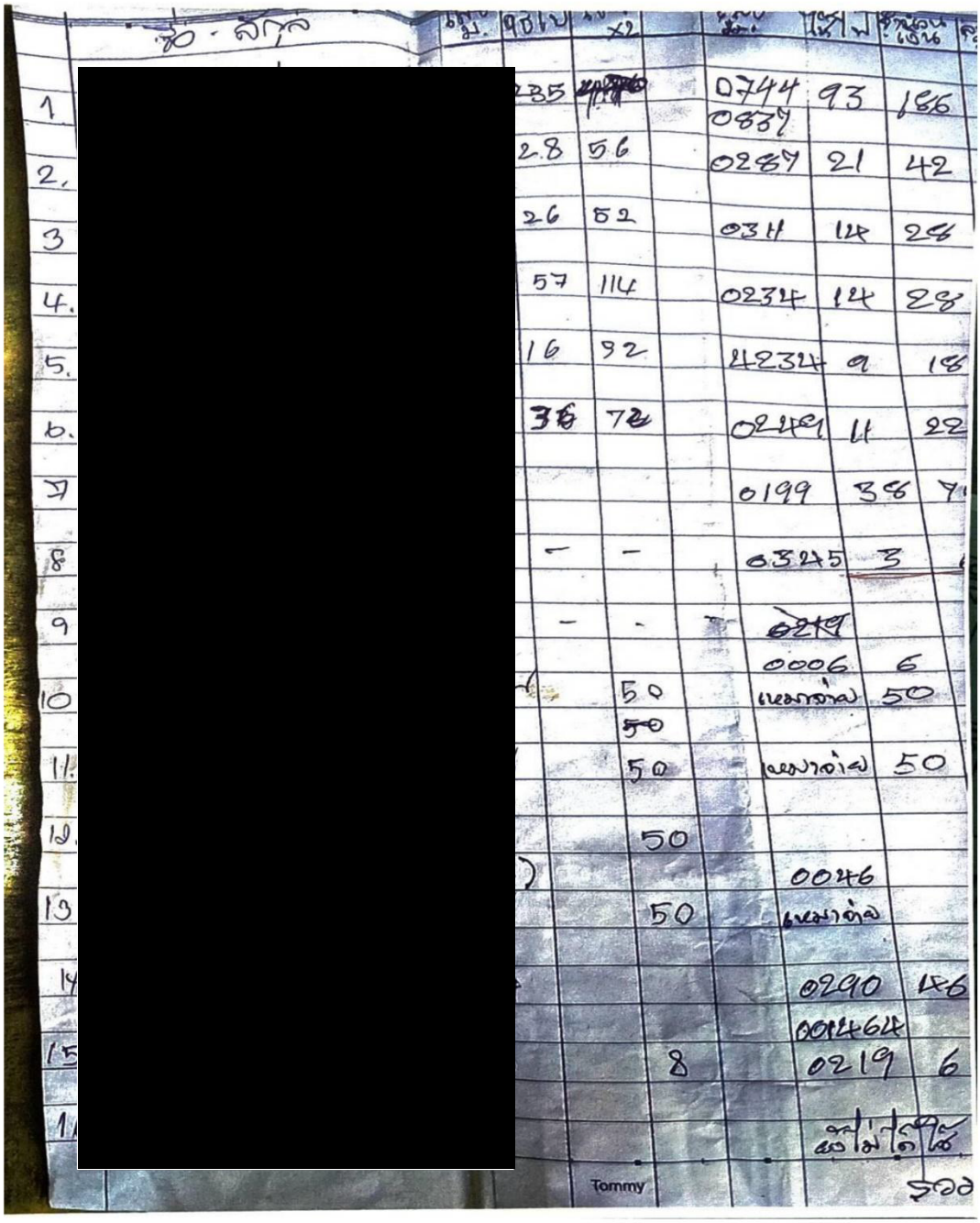

	ชื่อ - สกุล						
1	[redacted]	235	[illegible]		0744 0837	93	186
2.		28	56		0287	21	42
3		26	52		0311	14	28
4.		57	114		0234	14	28
5.		16	32		4234	9	18
6.		36	72		0249	11	22
7					0199	38	7
8		–	–		0345	3	
9		–	–		~~0219~~ 0006	6	
10			50 ~~50~~		เหมาจ่าย	50	
11.			50		เหมาจ่าย	50	
12.			50				
13			50		0046 เหมาจ่าย		
14					0290	46	
15			8		001464 0219	6	
1					ยังไม่ได้ใช้		
					รวม		

ปร.ทรหน้า 1 / 1

แบบสรุปราคากลางงานก่อสร้างทาง สะพาน และท่อเหลี่ยม

ชื่อโครงการ / งานก่อสร้าง โครงการปรับปรุงถนนรอบหนองจำอ้อ หมู่ที่ 16

สถานที่ก่อสร้าง หนองจำอ้อ หมู่ที่ 16 ต.ป่าแงะ อ.ป่าแดด จ.เชียงราย

หน่วยงานเจ้าของโครงการ สำนักงานเทศบาลตำบลป่าแงะ

แบบเลขที่ แบบเทศบาลตำบลป่าแงะกำหนด

คำนวณราคากลางเมื่อวันที่ 1 มกราคม 2567

ปริมาณงาน

ผิวจราจรลูกรังบดอัดแน่นกว้าง 4.00 น. พร้อมไหล่ทาง ยาว 760.00 น. หนาเฉลี่ย 0.30 น. - 1.00 น.หรือพื้นที่ผิวจราจรไม่น้อยกว่า 3,040.00 ตร.ม.

ลำดับ	รายการ	รวมค่างานก่อสร้าง	หมายเหตุ
1	ค่างานต้นทุนงานทาง โครงการปรับปรุงถนนรอบหนองจำอ้อ หมู่ที่ 16	496,236.20	Factor F - เงินล่วงหน้าจ่าย 0% - เงินประกันผลงานหัก 0% - ดอกเบี้ยเงินกู้ 7% - ค่าภาษีมูลค่าเพิ่ม 7% - พื้นที่ ผิวทุก 1
สรุป	รวมราคาค่าก่อสร้าง	496,236.20	
	คิดเป็นราคากลางทั้งสิ้นเพียง	400,000.00	(สี่แสนบาทถ้วน)
	ตัวอักษร		

พื้นที่ 3,040 ตรม

เฉลี่ยราคา ตรมละ 131.58 บาท/ตรม

ประมาณราค[redacted]

.4หน้า 1 / 1

แบบสรุปราคากลางงานก่อสร้างทาง สะพาน และท่อเหลี่ยม

ชื่อโครงการ / งานก่อสร้าง โครงการปรับปรุงถนนรอบหนองจำอ้อ หมู่ที่ 16

สถานที่ก่อสร้าง หนองจำอ้อ หมู่ที่ 16 ต.ป่าแงะ อ.ป่าแดด จ.เชียงราย

หน่วยงานเจ้าของโครงการ สำนักงานเทศบาลตำบลป่าแงะ

แบบเลขที่ แบบเทศบาลตำบลป่าแงะกำหนด

คำนวณราคากลางโดย นายวริศ วชิรชาญ นายช่างโยธาชำนาญงาน เมื่อวันที่ 1 มกราคม 2567

ลำดับ	รายการ	หน่วย	ปริมาณ	ราคาต่อหน่วย	ราคาทุน	Factor F	ราคาต่อหน่วย X FF	ราคากลาง
1	งานดิน							
	1.1 งานถางป่าและขุดตอ (ขนาดเบา)	ตร.ม.	-		-		-	-
	1.2 งานตัดดินตันทาง	ลบ.ม.						
	1.3 งานดินถมตันทาง บดอัดแน่น	ลบ.ม.						
2	งานผิวทาง							
	2.1 งานผิวทางหินถมพร้อม บดอัดแน่น หนา 30 ซม. - 100 ซม.	ลบ.ม.	1,014.60	327.32	332,098.87	1.3848	453.27	459,890.52
3	งานท่อกลมคอนกรีตเสริมเหล็ก							
	3.1 ขนาด ø 0.30 ม. ชั้น 3	ม.						
	3.2 ขนาด ø 0.40 ม. ชั้น 3	ม.						
	3.3 ขนาด ø 0.60 ม. ชั้น 3	ม.	24.00	1,020.59	24,494.16	1.3848	1,413.31	33,919.51
	3.4 ขนาด ø 0.80 ม. ชั้น 3	ม.						
	3.5 ขนาด ø 1.00 ม. ชั้น 3	ม.						
	3.6 แอ่งคอนกรีต	แห่ง	1.00	1,752.00	1,752.00	1.3848	2,426.17	2,426.17
4	งานกำแพงปากท่อคอนกรีตเสริมเหล็ก							
	4.1 สำหรับท่อกลม ค.ส.ล. ขนาด ø 0.60 ม. 1 แถว	แห่ง						
	4.2 สำหรับท่อกลม ค.ส.ล. ขนาด ø 0.60 ม. 2 แถว	แห่ง						
	4.3 สำหรับท่อกลม ค.ส.ล. ขนาด ø 0.60 ม. 3 แถว	แห่ง						
	4.4 สำหรับท่อกลม ค.ส.ล. ขนาด ø 0.80 ม. 1 แถว	แห่ง						
	4.5 สำหรับท่อกลม ค.ส.ล. ขนาด ø 0.80 ม. 2 แถว	แห่ง						
	4.6 สำหรับท่อกลม ค.ส.ล. ขนาด ø 0.80 ม. 3 แถว	แห่ง						
	4.7 สำหรับท่อกลม ค.ส.ล. ขนาด ø 1.00 ม. 1 แถว	แห่ง						
	4.8 สำหรับท่อกลม ค.ส.ล. ขนาด ø 1.00 ม. 2 แถว	แห่ง						
	4.9 สำหรับท่อกลม ค.ส.ล. ขนาด ø 1.00 ม. 3 แถว	แห่ง						
5	งานบ่อพักรับน้ำ คอนกรีตเสริมเหล็ก							
	5.1 สำหรับท่อกลม ค.ส.ล. ขนาด ø 0.30 ม. เข้า - ออก	แห่ง						
	5.2 สำหรับท่อกลม ค.ส.ล. ขนาด ø 0.40 ม. เข้า - ออก	แห่ง						
	5.3 สำหรับท่อกลม ค.ส.ล. ขนาด ø 0.60 ม. เข้า - ออก	แห่ง						
6	งานท่อเหลี่ยมคอนกรีตเสริมเหล็ก							
	6.1 งานท่อเหลี่ยมคอนกรีตเสริมเหล็กก่อสร้างใหม่	แห่ง						
	กม. 0+000.00							
	ขนาด 1-1.80x1.80							
	ยาว 0.00 ม.							
							รวมค่าก่อสร้าง	496,236.20

ผลรวมค่างานต้นทุนงานก่อสร้างทาง	358,345.03
ผลรวมค่างานต้นทุนงานก่อสร้างสะพานและท่อเหลี่ยม	0.00
ค่า Factor F งานก่อสร้างทาง	1.3848
ค่า Factor F งานก่อสร้างสะพานและท่อเหลี่ยม	*1.2799*

[redacted]

หน้า 1 / 1

รายละเอียดการคำนวณค่างานต้นทุนต่อหน่วย

งานก่อสร้างทาง สะพาน และท่อเหลี่ยม

(อยู่ในท้องที่จังหวัดเขตฝนตก ฝนชุก 1 ใช้ราคาเฉลี่ยน้ำมันเชื้อเพลิงโซล่าที่อำเภอเมือง 30.50 บาท/ลิตร หาค่าขนส่ง,ค่าดำเนินการและค่าเสื่อมราคา)

งานผิวทางดินถมพร้อม บดอัดแน่น

ค่าวัสดุจากแหล่ง (ลูกรัง)		=	123.00 บาท/ลบ.ม.
ค่าดำเนินการ + ค่าเสื่อมราคา (งานวัสดุคัดเลือก ลูกรังรองพื้นทาง : ขุด - ขน)		=	33.70 บาท/ลบ.ม.
ค่าขนส่ง	1 กม.	=	11.40 บาท/ลบ.ม.
รวม		=	168.10 บาท/ลบ.ม.
ส่วนยุบตัว	168.10 x 1.60	=	268.96 บาท/ลบ.ม.
ค่าดำเนินการ + ค่าเสื่อมราคา (งานวัสดุคัดเลือก ลูกรังรองพื้นทาง : บดทับ)		=	58.36 บาท/ลบ.ม.
ค่าใช้จ่ายรวม		=	327.32 บาท/ลบ.ม.
ค่างานต้นทุนรวม		=	*327.32 บาท/ลบ.ม.*

[redacted]

หน้า 1 / 1

รายละเอียดการคำนวณค่างานต้นทุนต่อหน่วย

งานก่อสร้างทาง สะพาน และท่อเหลี่ยม

(อยู่ในท้องที่จังหวัดเชตผ่นตก ผ่นชุก 1 ใช้ราคาเฉลี่ยน้ำมันเชื้อเพลิงโซล่าที่อำเภอเมือง 30.50 บาท/ลิตร หาค่าขนส่ง,ค่าดำเนินการและค่าเสื่อมราคา)

งานท่อกลมคอนกรีตเสริมเหล็ก ø 0.60 ม. ชั้น 3 (R.C. Pipe Culvert Dia. 0.60 m. CLASS 3)

ขุดดิน	1.84 ลบ.ม. @	22.24	(ดินถมหลังท่อสูง 0.30 ม.)		=	40.87	บาท/ม.
ค่าท่อ Ø 0.60 ม. ชั้น 3					=	560.75	บาท/ม.
ค่าขนส่ง					=	73.97	บาท/ม.
ค่าวางและกลบกลับ					=	345.00	บาท/ม.
ค่าคอนกรีตหยาบ 1 : 3 : 5 หนา		ม.	-	@ 2,064.16	=	-	บาท/ม.
ค่าทรายหยาบบดอัดแน่น หนา		ม.	-	@ 379.23	=	-	บาท/ม.
ค่าใช้จ่ายรวม					=	1,020.59	บาท/ม.
ค่างานต้นทุน					=	*1,020.59*	*บาท/ม.*

หมายเหตุ

ค่าขนส่งท่อคิดจากการขนโดยรถบรรทุก 10 ล้อ เที่ยวละ 13 ตัน

ค่าขนท่อขึ้น - ลง คิดเที่ยวละ 300 บาท

ค่าขนส่ง 45.00 กม.= 113.49 x 13+300 = 1,775.37 บาท/เที่ยว

ค่าขนส่งเฉลี่ย = 1,775.37 / 24 = 73.97 บาท/ม.

[redacted]

กองช่าง
เทศบาลตำบลป่าแงะ อำเภอป่าแดด จังหวัดเชียงราย

โครงการปรับปรุงถนนรอบหนองจำอ้อ หมู่ที่ 16

หนองจำอ้อ หมู่ที่ 16 ต.ป่าแงะ อ.ป่าแดด จ.เชียงราย

ผิวจราจรดินถม(ดินถมที่)พร้อมบดอัดแน่นกว้าง4.00ม. พร้อมไหล่ทางยาว 760.00 ม.หรือพื้นที่ผิวจราจรไม่น้อยกว่า3,040.00 ตร.ม

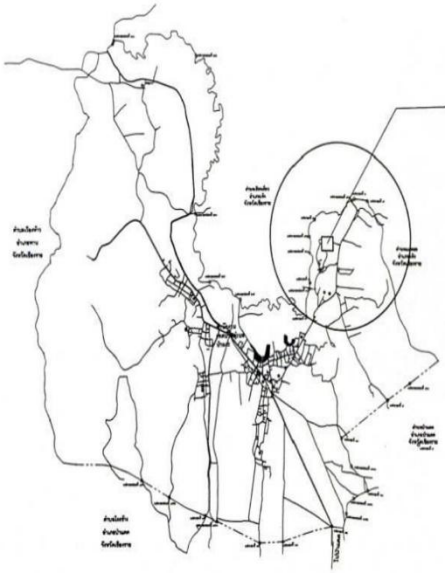

[redacted]

หนองจำอ่อ
Nong Cham O Tai
STA. 0+000
STA. 0+250
STA. 0+500
STA. 0+750
STA. 0+800
STA. 0+850
STA. 0+900
STA. 0+950
STA. 0+700
ผังบริเวณโครงการ
มาตราส่วน 1:2500
รายละเอียดโครงการ

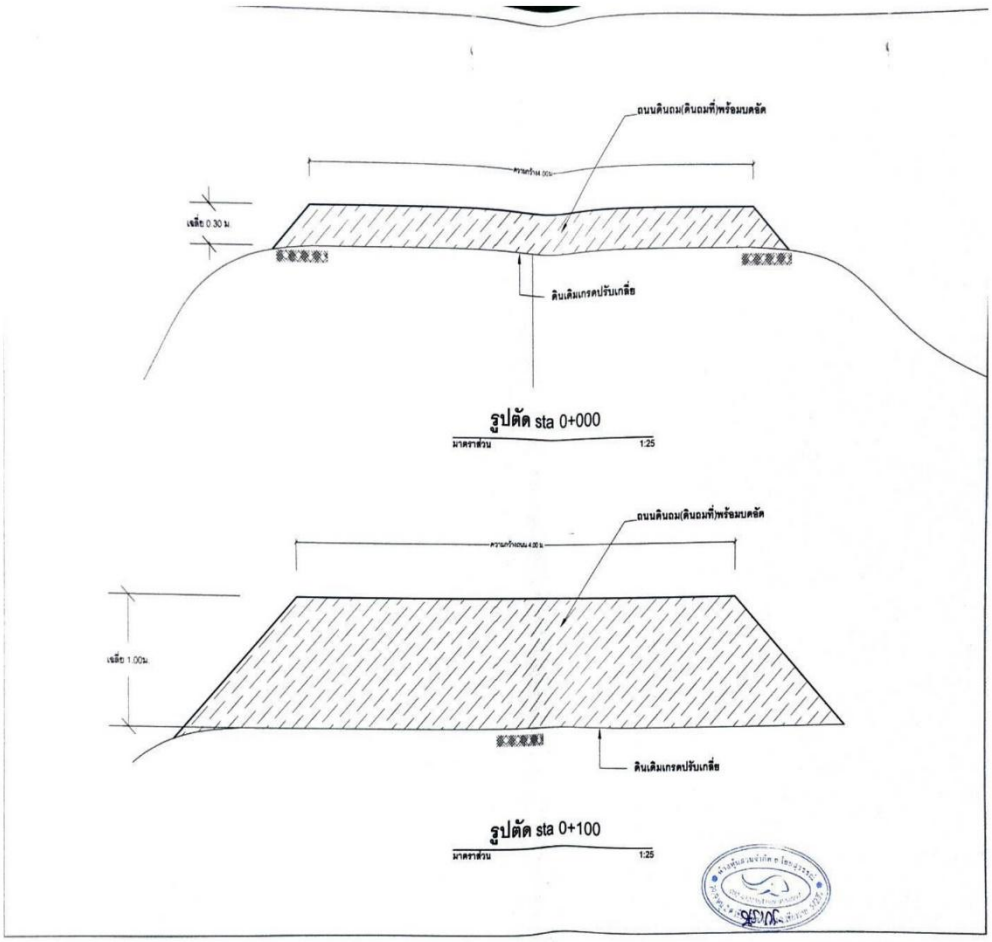
ถนนดินถม(ดินถมที่พร้อมบดอัด
ดินเดิมเกรดปรับเกลี่ย
รูปตัด sta 0+000
มาตราส่วน 1:25
ถนนดินถม(ดินถมที่พร้อมบดอัด
ดินเดิมเกรดปรับเกลี่ย
รูปตัด sta 0+100
มาตราส่วน 1:25

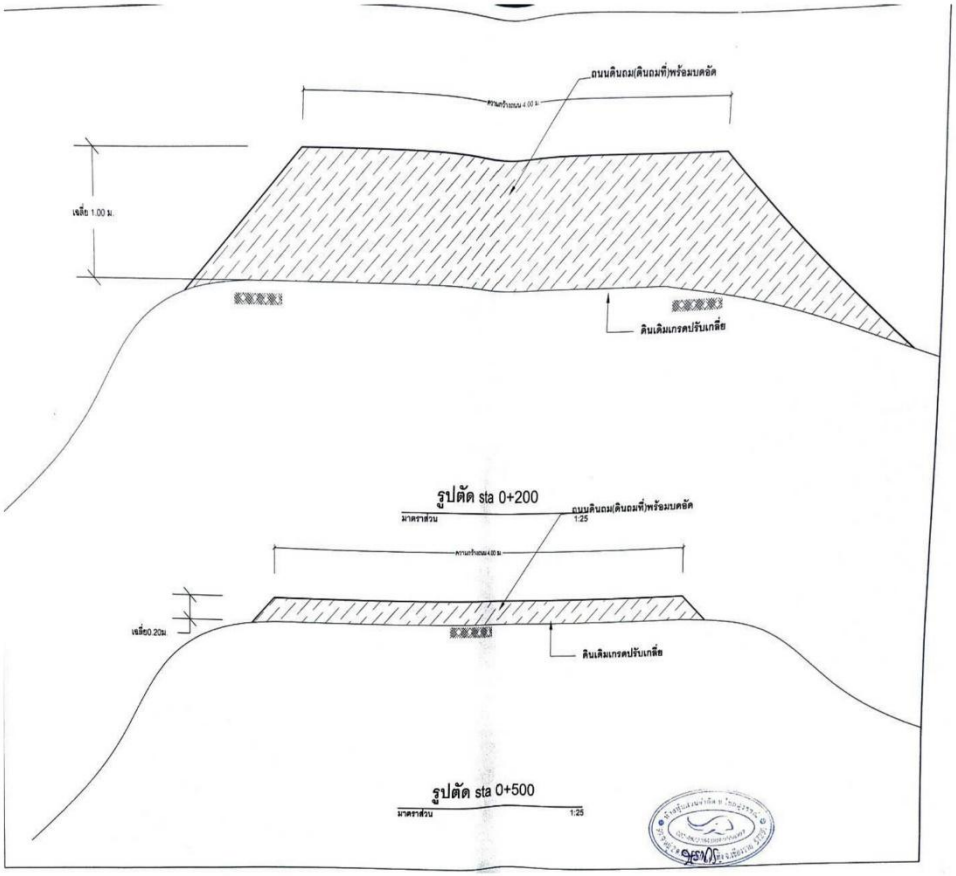
ถนนดินถม(ดินถมที่พร้อมบดอัด
เฉลี่ย 1.00 ม.
ดินเติมเกรดปรับเกลี่ย
รูปตัด sta 0+200
มาตราส่วน
1:25
ถนนดินถม(ดินถมที่พร้อมบดอัด
เฉลี่ย0.20ม.
ดินเติมเกรดปรับเกลี่ย
รูปตัด sta 0+500
มาตราส่วน
1:25

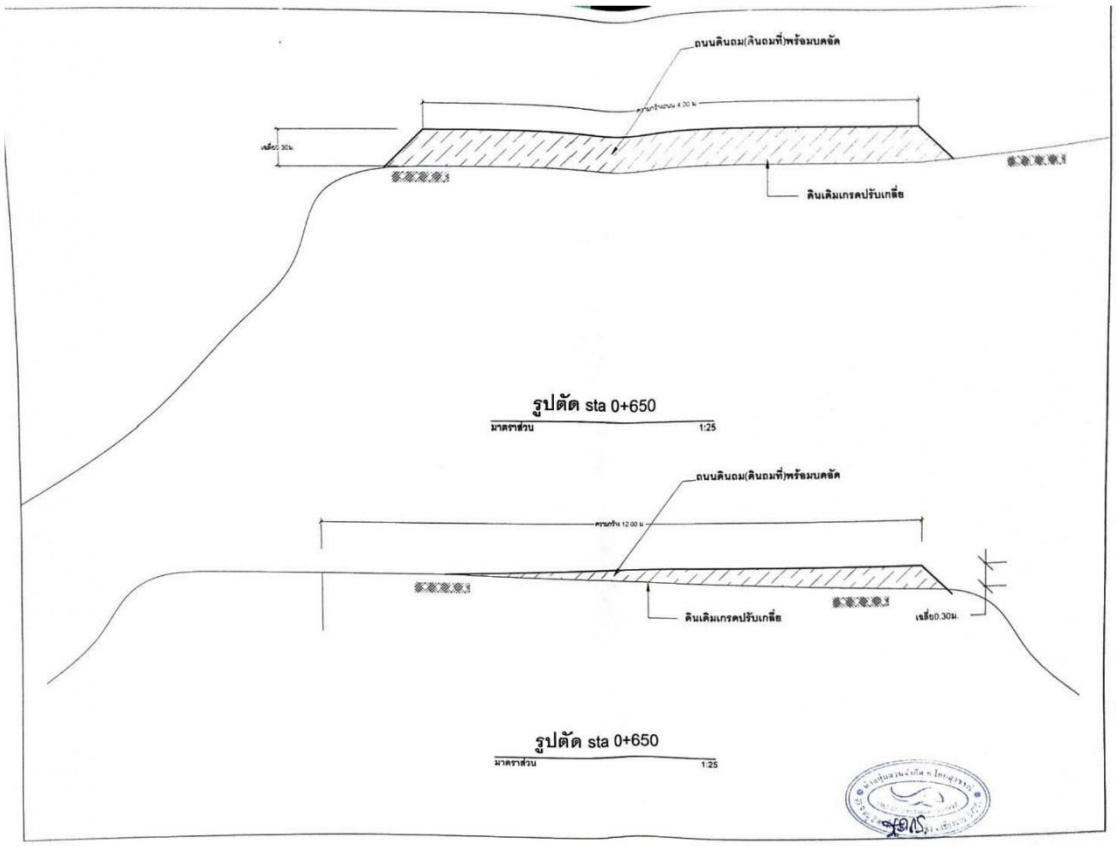
ถนนดินถม(ดินถมที่พร้อมบดอัด
ดินเดิมเกรดปรับเกลี่ย
รูปตัด sta 0+650
มาตราส่วน 1:25
ถนนดินถม(ดินถมที่พร้อมบดอัด
ดินเดิมเกรดปรับเกลี่ย
เฉลี่ย0.30ม.
รูปตัด sta 0+650
มาตราส่วน 1:25

ก่อนทำ

ภาพก่อนปรับปรุง

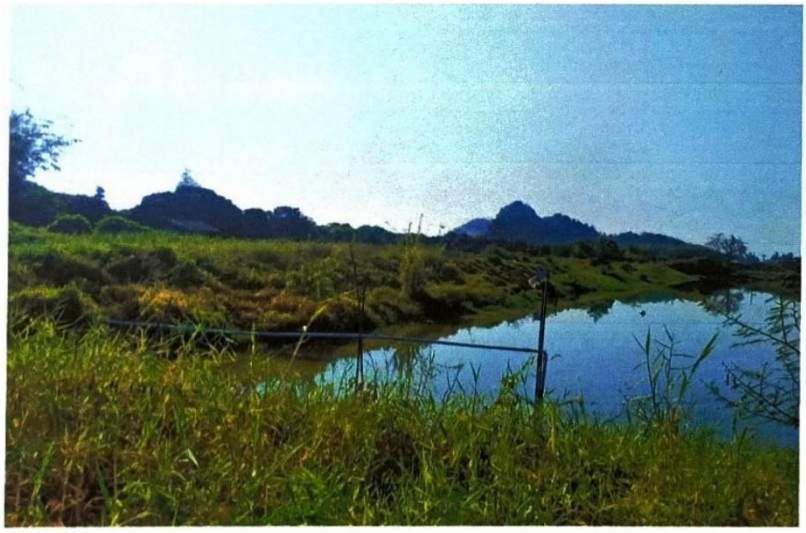

ภาพก่อนปรับปรุง

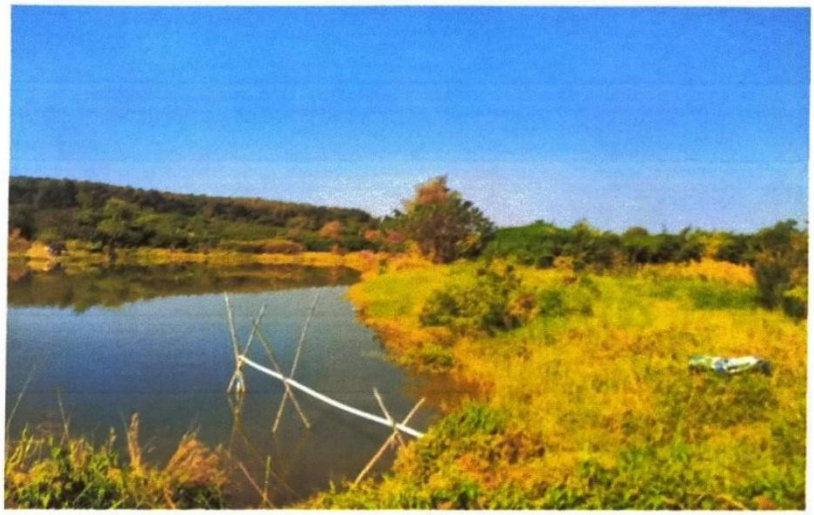

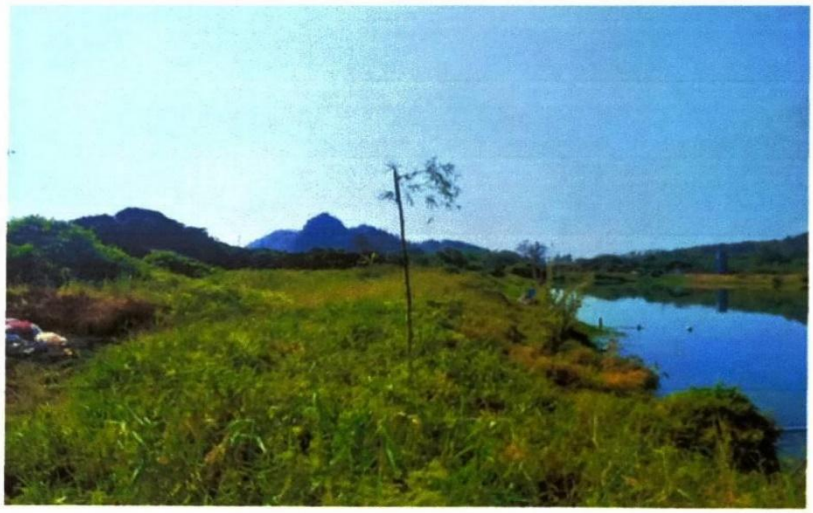

ภาพก่อนปรับปรุง

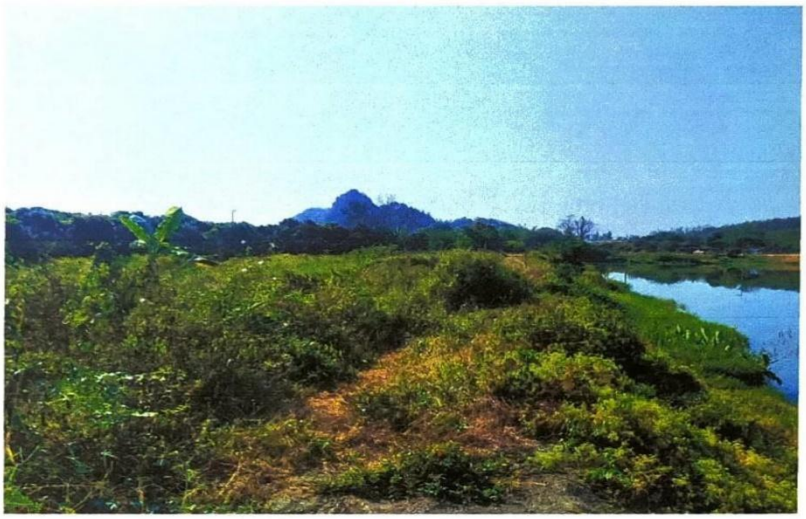

ภาพก่อนปรับปรุง

ขณะทำ

ภาพตอนปรับปรุง

ภาพตอนปรับปรุง

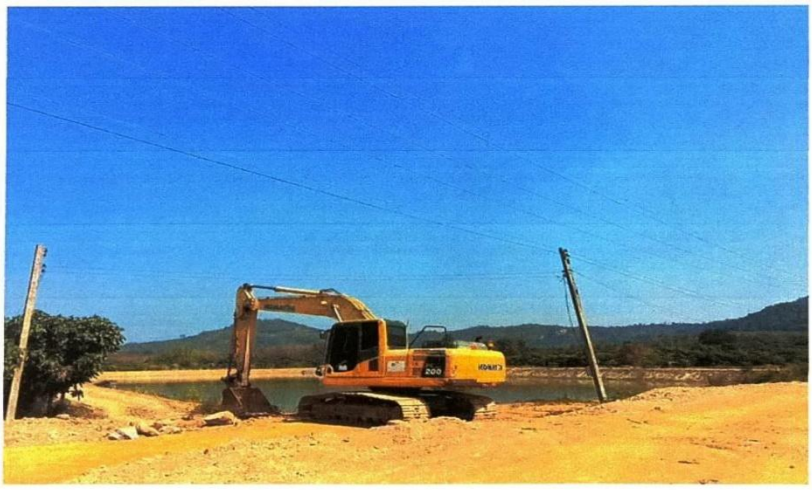

ภาพตอนปรับปรุง

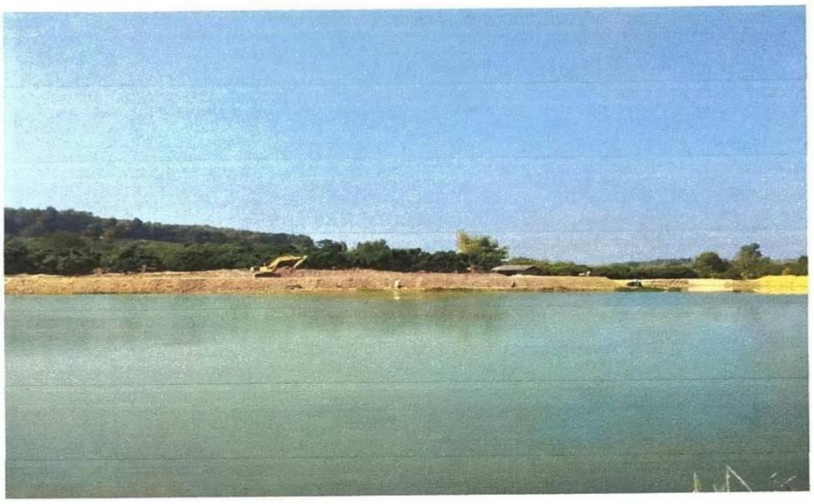

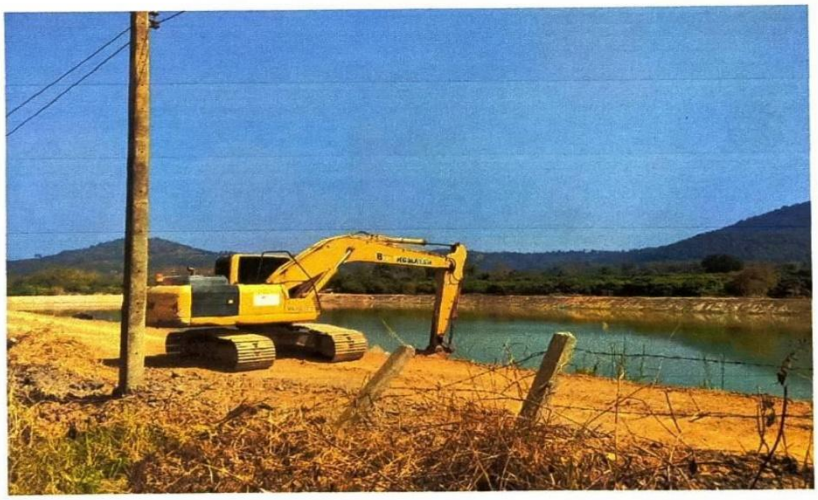

ภาพตอนปรับปรุง

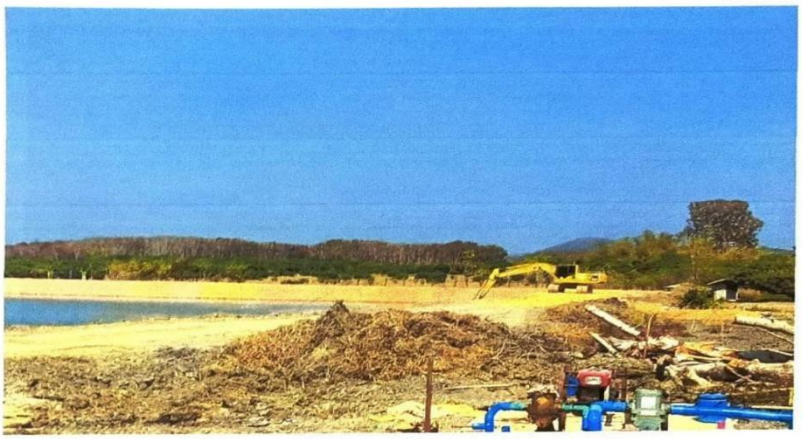

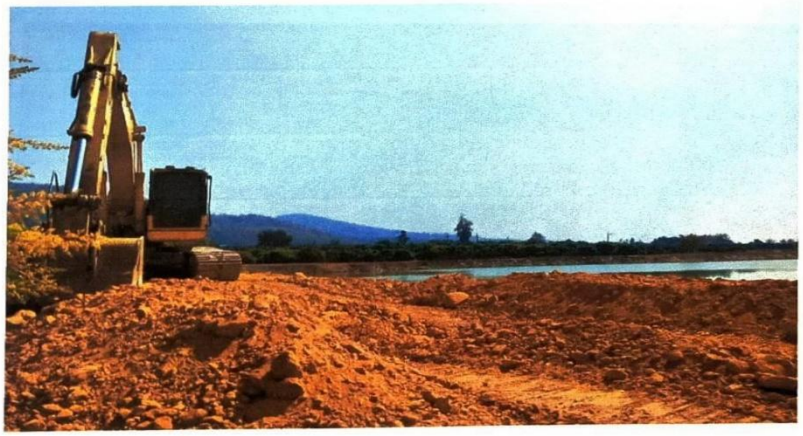

ภาพตอนปรับปรุง

ภาพตอนปรับปรุง

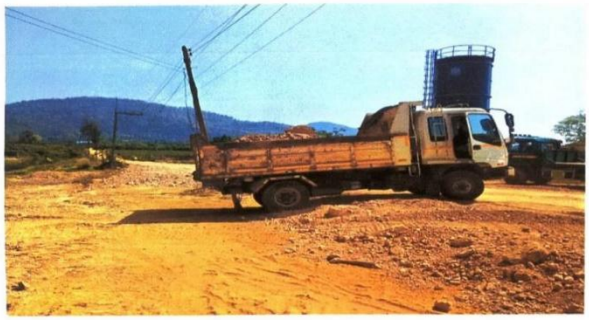

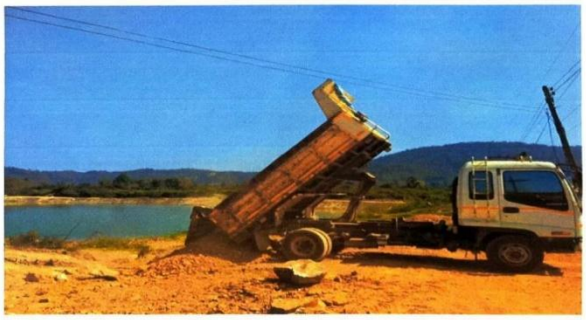

ภาพตอนปรับปรุง

หลังทำ

ภาพปรับปรุงเสร็จ

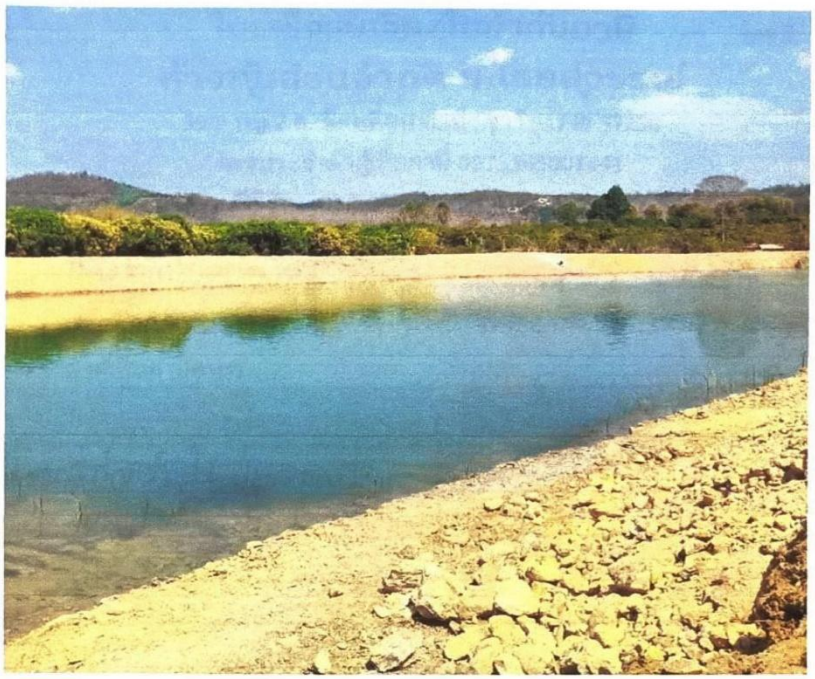

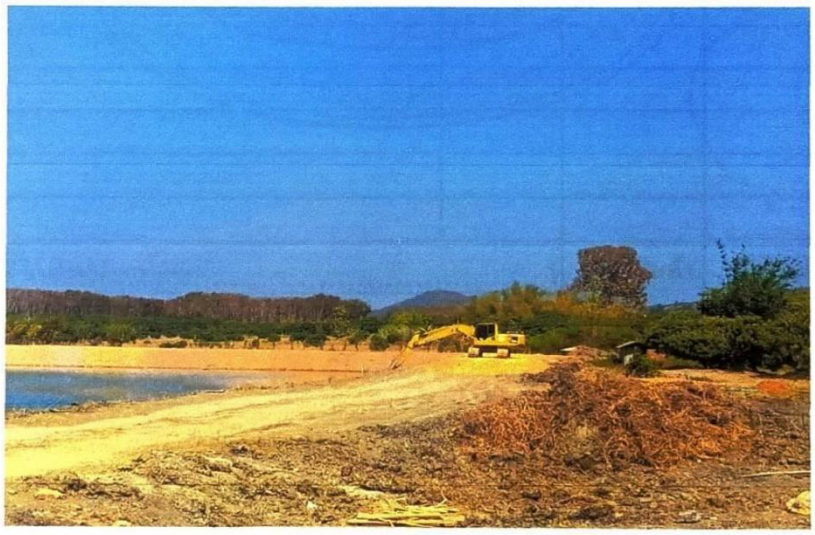

ภาพปรับปรุงเสร็จ

ภาพปรับปรุงเสร็จ

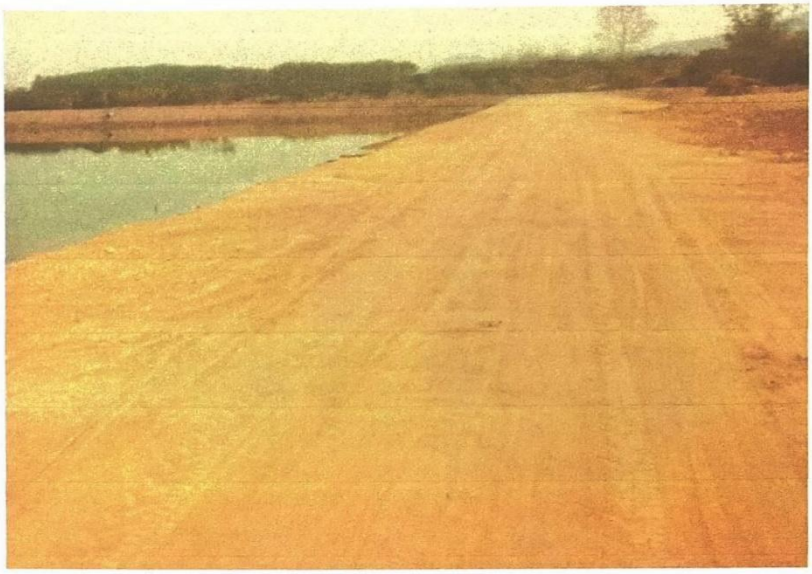

ที่ 100922150723

สำนักงานทะเบียนหุ้นส่วนบริษัทกลาง
กรมพัฒนาธุรกิจการค้า กระทรวงพาณิชย์

หนังสือรับรอง

ขอรับรองว่าห้างหุ้นส่วนนี้ ได้จดทะเบียนเป็นนิติบุคคล ตามประมวลกฎหมายแพ่งและพาณิชย์ เมื่อวันที่ 11 เมษายน 2565 ทะเบียนนิติบุคคลเลขที่ 0573565001441

ปรากฏข้อความในรายการตามเอกสารทะเบียนนิติบุคคล ณ วันออกหนังสือนี้ ดังนี้

1. ชื่อห้างหุ้นส่วน ห้างหุ้นส่วนจำกัด ช.ไชยสุวรรณ์
2. ผู้เป็นหุ้นส่วนของห้างหุ้นส่วน มี 2 คน ตามรายชื่อดังนี้
   1. [redacted] ลงหุ้นด้วย เงิน 200,000.00 บาท
   2. [redacted] ลงหุ้นด้วย เงิน 100,000.00 บาท
3. หุ้[redacted]คน ตามรายชื่อดังนี้
   1 [redacted]
4. ข้อจำกัดอำนาจหุ้นส่วนผู้จัดการ มีดังนี้ ไม่มี/
5. สำนักงานแห่งใหญ่ ตั้งอยู่เลขที่ 99/9 หมู่ที่ 2 ตำบลเชียงเคี่ยน อำเภอเทิง จังหวัดเชียงราย/
6. วัตถุที่ประสงค์ของห้างหุ้นส่วนนี้มี 44 ข้อ ดังปรากฏในสำเนาเอกสารแนบท้ายหนังสือรับรองนี้ จำนวน 3 แผ่น โดยมีลายมือชื่อนายทะเบียนซึ่งรับรองเอกสารเป็นสำคัญ

ออกให้ ณ วันที่ 7 เดือน ธันวาคม พ.ศ. 2565

[redacted]

คำเตือน : ผู้ใช้ควรตรวจสอบข้อควรทราบท้ายหนังสือรับรองฉบับนี้ทุกครั้ง

DBD กรมพัฒนาธุรกิจการค้า กระทรวงพาณิชย์
Department of Business Development
Ministry of Commerce

ก้าวสู่นำธุรกิจ สู่ยุคดิจิทัล
Leading Business Towards Digital Transformation

จัดพิมพ์ เมื่อเวลา 15:34 น.

Ref:65100922150723

1/5

ที่ 100922150723

สำนักงานทะเบียนหุ้นส่วนบริษัทกลาง
กรมพัฒนาธุรกิจการค้า กระทรวงพาณิชย์

หนังสือรับรอง

ขอรับรองว่าห้างหุ้นส่วนนี้ ได้จดทะเบียนเป็นนิติบุคคล ตามประมวลกฎหมายแพ่งและพาณิชย์ เมื่อวันที่ 11 เมษายน 2565 ทะเบียนนิติบุคคลเลขที่ 0573565001441

ปรากฏข้อความในรายการตามเอกสารทะเบียนนิติบุคคล ณ วันออกหนังสือนี้ ดังนี้

1. ชื่อห้างหุ้นส่วน ห้างหุ้นส่วนจำกัด ช.ไชยสุวรรณ์
2. ผู้เป็นหุ้นส่วนของห้างหุ้นส่วน มี 2 คน ตามรายชื่อดังนี้
   1. [redacted] ลงหุ้นด้วย เงิน 200,000.00 บาท
   2. [redacted] ลงหุ้นด้วย เงิน 100,000.00 บาท
3. หุ้[redacted] คน ตามรายชื่อดังนี้
   1 [redacted]
4. ข้อจำกัดอำนาจหุ้นส่วนผู้จัดการ มีดังนี้ ไม่มี/
5. สำนักงานแห่งใหญ่ ตั้งอยู่เลขที่ 99/9 หมู่ที่ 2 ตำบลเชียงเคี่ยน อำเภอเทิง จังหวัดเชียงราย/
6. วัตถุที่ประสงค์ของห้างหุ้นส่วนนี้มี 44 ข้อ ดังปรากฏในสำเนาเอกสารแนบท้ายหนังสือรับรองนี้ จำนวน 3 แผ่น โดยมีลายมือชื่อนายทะเบียนซึ่งรับรองเอกสารเป็นสำคัญ

ออกให้ ณ วันที่ 7 เดือน ธันวาคม พ.ศ. 2565

[redacted]

คำเตือน : ผู้ใช้ควรตรวจสอบข้อควรทราบท้ายหนังสือรับรองฉบับนี้ทุกครั้ง

DBD กรมพัฒนาธุรกิจการค้า กระทรวงพาณิชย์
Department of Business Development
Ministry of Commerce

ก้าวสู่นำธุรกิจสู่ยุคดิจิทัล
Leading Business Towards Digital Transformation

จัดพิมพ์ เมื่อเวลา 15:34 น.

Ref:65100922150723

1/5

22150723 ออกให้ ณ วันที่ 7 เดือน ธันวาคม พ.ศ. 2565 ห้างหุ้นส่วนจำกัด ช.ไชยสุวรรณ์

รายละเอียดวัตถุที่ประสงค์

วัตถุที่ประสงค์ทั่วไป

(1) ซื้อ จัดหา รับ เช่า เช่าซื้อ ถือกรรมสิทธิ์ ครอบครอง ปรับปรุง ใช้ และการจัดการโดยประการอื่น ซึ่งทรัพย์สินใดๆ ตลอดจนดอกผลของทรัพย์สินนั้น

(2) ขาย โอน จำนอง จำนำ แลกเปลี่ยน และจำหน่ายทรัพย์สินโดยประการอื่น

(3) เป็นนายหน้า ตัวแทน ตัวแทนค้าต่างในกิจการและธุรกิจทุกประเภท เว้นแต่ในธุรกิจประกันภัย การหาสมาชิกให้สมาคม และการค้าหลักทรัพย์

(4) กู้ยืมเงิน เบิกเงินเกินบัญชีจากธนาคาร นิติบุคคล หรือสถาบันการเงินอื่น และให้กู้ยืมเงินหรือให้เครดิตด้วยวิธีการอื่น โดยจะมีหลักประกันหรือไม่ก็ตาม รวมทั้งการรับ ออก โอน และสลักหลังตั๋วเงิน หรือตราสารที่เปลี่ยนมือได้อย่างอื่น เว้นแต่ในธุรกิจธนาคาร ธุรกิจเงินทุน และธุรกิจเครดิตฟองซิเอร์

(5) ทำการจัดตั้งสำนักงานสาขาหรือแต่งตั้งตัวแทน ทั้งภายในและภายนอกประเทศ

(6) เข้าเป็นหุ้นส่วนจำกัดความรับผิดในห้างหุ้นส่วนจำกัด เป็นผู้ถือหุ้นในบริษัทจำกัด และบริษัทมหาชนจำกัด

วัตถุที่ประสงค์ประกอบธุรกิจบริการ

(7) ประกอบกิจการรับเหมาก่อสร้างอาคาร อาคารพาณิชย์ อาคารที่พักอาศัย สถานที่ทำการ ถนน สะพาน เขื่อน อุโมงค์ และงานก่อสร้างอย่างอื่นทุกชนิด รวมทั้งรับทำงานโยธาทุกประเภท

(8) ประกอบกิจการโรงแรม ภัตตาคาร บาร์ ไนท์คลับ

(9) ประกอบกิจการขนส่งและขนถ่ายสินค้า และคนโดยสารทั้งทางบก ทางน้ำ ทางอากาศ ทั้งภายในประเทศ และระหว่างประเทศ รวมทั้งรับบริการนำของออกจากท่าเรือตามพิธีศุลกากรและการจัดระวางการขนส่งทุกชนิด

(10) ประกอบกิจการบริการจัดเก็บ รวบรวม จัดทำ จัดพิมพ์และเผยแพร่สถิติ ข้อมูลในทางเกษตรกรรม อุตสาหกรรม พาณิชยกรรม การเงิน การตลาด รวมทั้งวิเคราะห์และประเมินผลในการดำเนินธุรกิจ

(11) ประกอบกิจการบริการทางด้านกฎหมาย ทางบัญชี ทางวิศวกรรม ทางสถาปัตยกรรม รวมทั้งกิจการโฆษณา

(12) ประกอบธุรกิจบริการรับค้ำประกันหนี้สิน ความรับผิด และการปฏิบัติตามสัญญาของบุคคลอื่น รวมทั้งรับบริการค้ำประกันบุคคล ซึ่งเดินทางเข้ามาในประเทศหรือเดินทางออกไปต่างประเทศตามกฎหมายว่าด้วยคนเข้าเมือง กฎหมายว่าด้วยภาษีอากร และกฎหมายอื่น

(13) ประกอบธุรกิจบริการรับเป็นที่ปรึกษาและให้คำแนะนำปัญหาเกี่ยวกับด้านบริหารงานพาณิชยกรรม อุตสาหกรรม รวมทั้งปัญหาการผลิตการตลาดและจัดจำหน่าย

(14) ประกอบธุรกิจบริการรับเป็นผู้จัดการและดูแลผลประโยชน์ เก็บผลประโยชน์และจัดการทรัพย์สินให้บุคคลอื่น

(15) ประกอบกิจการโรงพยาบาลเอกชน สถานพยาบาล รับรักษาคนไข้และผู้ป่วยเจ็บ รับทำการฝึกสอนและอบรมทางด้านวิชาการเกี่ยวกับการแพทย์ การอนามัย

(16) ประกอบกิจการจัดสร้างและจัดจำหน่ายภาพยนตร์ โรงภาพยนตร์ และโรงมหรสพอื่น สถานพักตากอากาศ สนามกีฬา สระว่ายน้ำ โบว์ลิ่ง

(17) ประกอบกิจการให้บริการซ่อมแซม บำรุงรักษา ตรวจสอบ อัดฉีด พ่นน้ำยากันสนิมสำหรับยานพาหนะทุกประเภท รวมทั้งบริการติดตั้ง ตรวจสอบ และแก้ไขอุปกรณ์ ป้องกันวินาศภัยทุกประเภท

(18) ประกอบกิจการซักรีดเสื้อผ้า ตัดผม แต่งผม เสริมสวย

(19) ประกอบกิจการรับจ้างถ่ายรูป ล้าง อัด ขยายรูป รวมทั้งเอกสาร

(20) ประกอบกิจการสถานบริการอาบอบนวด

(21) ประกอบกิจการประมูลเพื่อรับจ้างทำของ ตามวัตถุที่ประสงค์ทั้งหมด ให้แก่บุคคล คณะบุคคล นิติบุคคล ส่วนร[redacted]

22150723 ออกให้ ณ วันที่ 7 เดือน ธันวาคม พ.ศ. 2565 ห้างหุ้นส่วนจำกัด ช.ไชยสุวรรณ์

วัตถุที่ประสงค์ของ ห้างหุ้นส่วนจำกัด นี้ มี 44 ข้อ ดังนี้

(22) ประกอบกิจการจำหน่าย หิน ดิน ทราย กรวด ลูกรัง ยางมะตอย แอสฟัลต์ทุกชนิด และรับบริการลูดทราย ขุดลอกคลองหนองทุกชนิด

(23) ประกอบกิจการรื้อถอน ทุบตึก และอาคารทั่วไป

(24) ประกอบกิจการค้าไม้ยูคาลิปตัส ไม้ต้นทุกประเภท

(25) ประกอบกิจการค้าผ้า ด้าย เครื่องนุ่มห่ม เสื้อผ้าสำเร็จรูป เครื่องแต่งกาย เครื่องประดับกาย เครื่องสำอาง เครื่องใช้และเครื่องมือเสริมความงาม และเครื่องอุปโภคอื่น

(26) ประกอบกิจการค้า วัสดุก่อสร้าง อุปกรณ์และเครื่องมือใช้ในการก่อสร้าง เครื่องมือช่างทุกประเภท สี เครื่องมือทาสี เครื่องตกแต่งอาคาร เครื่องเหล็ก เครื่องทองแดง เครื่องทองเหลือง เครื่องเคลือบ เครื่องสุขภัณฑ์ อุปกรณ์ประปา รวมทั้งอะไหล่และอุปกรณ์ของสินค้าดังกล่าว

(27) ประกอบกิจการค้า เครื่องจักร เครื่องยนต์ เครื่องมือกล เครื่องทุ่นแรง ยานพาหนะ เครื่องกำเนิดไฟฟ้า เครื่องสูบน้ำ เครื่องบำบัดน้ำเสีย และเครื่องกำจัดขยะ

(28) ประกอบกิจการค้า ยางเทียม สิ่งทำเทียม วัตถุหรือสินค้าดังกล่าวโดยกรรมวิธีทางวิทยาศาสตร์

(29) ประกอบกิจการประมูลเพื่อขายสินค้าและรับจ้างทำของ ตามวัตถุประสงค์ทั้งหมดให้แก่บุคคล คณะบุคคล นิติบุคคล ส่วนราชการ และองค์การของรัฐ ทั้งภายในและภายนอกประเทศ

(30) ประกอบกิจการค้า หิน ดิน ทราย กรวด ลูกรัง ยางมะตอย แอสฟัลต์ทุกชนิด

(31) กู้ยืมเงิน เบิกเงินเกินบัญชีและวงเงินออกหนังสือค้ำประกันจากธนาคาร นิติบุคคล หรือสถาบันการเงินอื่น เว้นแต่ในธุรกิจธนาคาร ธุรกิจเงินทุน และธุรกิจเครดิตฟองซิเอร์

(32) ประกอบกิจการค้าทอง นาก เงิน เพชร พลอย และอัญมณีอื่น รวมทั้งวัตถุทำเทียมสิ่งดังกล่าว

(33) ประกอบกิจการค้า กระดาษ เครื่องเขียน แบบเรียน แบบพิมพ์หนังสือ อุปกรณ์การเรียน เครื่องคำนวณ เครื่องพิมพ์ อุปกรณ์การพิมพ์ สิ่งพิมพ์ หนังสือพิมพ์ ตู้เก็บเอกสาร และเครื่องใช้สำนักงานทุกชนิด

(34) ประกอบกิจการโรงน้ำแข็ง

[redacted]

DBD กรมพัฒนาธุรกิจการค้า กระทรวงพาณิชย์ Department of Business Development Ministry of Commerce

ก้าวสู่นำธุรกิจสู่ยุคดิจิทัล Leading Business Towards Digital Transformation

จัดพิมพ์ เมื่อเวลา 15:34 น. Ref:65100922150723 4/5

22150723 ออกให้ ณ วันที่ 7 เดือน ธันวาคม พ.ศ. 2565 ห้างหุ้นส่วนจำกัด ช.ไชยสุวรรณ์

วัตถุที่ประสงค์ของ ห้างหุ้นส่วนจำกัด นี้ มี 44 ข้อ ดังนี้

(22) ประกอบกิจการจำหน่าย หิน ดิน ทราย กรวด ลูกรัง ยางมะตอย แอสฟัลต์ทุกชนิด และรับบริการลูดทราย ขุดลอกคลองหนองทุกชนิด

(23) ประกอบกิจการรื้อถอน ทุบตึก และอาคารทั่วไป

(24) ประกอบกิจการค้าไม้ยูคาลิปตัส ไม้ต้นทุกประเภท

(25) ประกอบกิจการค้าผ้า ด้าย เครื่องนุ่มห่ม เสื้อผ้าสำเร็จรูป เครื่องแต่งกาย เครื่องประดับกาย เครื่องสำอาง เครื่องใช้และเครื่องมือเสริมความงาม และเครื่องอุปโภคอื่น

(26) ประกอบกิจการค้า วัสดุก่อสร้าง อุปกรณ์และเครื่องมือใช้ในการก่อสร้าง เครื่องมือช่างทุกประเภท สี เครื่องมือทาสี เครื่องตกแต่งอาคาร เครื่องเหล็ก เครื่องทองแดง เครื่องทองเหลือง เครื่องเคลือบ เครื่องสุขภัณฑ์ อุปกรณ์ประปา รวมทั้งอะไหล่และอุปกรณ์ของสินค้าดังกล่าว

(27) ประกอบกิจการค้า เครื่องจักร เครื่องยนต์ เครื่องมือกล เครื่องทุ่นแรง ยานพาหนะ เครื่องกำเนิดไฟฟ้า เครื่องสูบน้ำ เครื่องบำบัดน้ำเสีย และเครื่องกำจัดขยะ

(28) ประกอบกิจการค้า ยางเทียม สิ่งทำเทียม วัตถุหรือสินค้าดังกล่าวโดยกรรมวิธีทางวิทยาศาสตร์

(29) ประกอบกิจการประมูลเพื่อขายสินค้าและรับจ้างทำของ ตามวัตถุประสงค์ทั้งหมดให้แก่บุคคล คณะบุคคล นิติบุคคล ส่วนราชการ และองค์การของรัฐ ทั้งภายในและภายนอกประเทศ

(30) ประกอบกิจการค้า หิน ดิน ทราย กรวด ลูกรัง ยางมะตอย แอสฟัลต์ทุกชนิด

(31) กู้ยืมเงิน เบิกเงินเกินบัญชีและวงเงินออกหนังสือค้ำประกันจากธนาคาร นิติบุคคล หรือสถาบันการเงินอื่น เว้นแต่ในธุรกิจธนาคาร ธุรกิจเงินทุน และธุรกิจเครดิตฟองซิเอร์

(32) ประกอบกิจการค้าทอง นาก เงิน เพชร พลอย และอัญมณีอื่น รวมทั้งวัตถุทำเทียมสิ่งดังกล่าว

(33) ประกอบกิจการค้า กระดาษ เครื่องเขียน แบบเรียน แบบพิมพ์หนังสือ อุปกรณ์การเรียน เครื่องคำนวณ เครื่องพิมพ์ อุปกรณ์การพิมพ์ สิ่งพิมพ์ หนังสือพิมพ์ ตู้เก็บเอกสาร และเครื่องใช้สำนักงานทุกชนิด

(34) ประกอบกิจการโรงน้ำแข็ง

[redacted]

DBD กรมพัฒนาธุรกิจการค้า กระทรวงพาณิชย์ Department of Business Development Ministry of Commerce

ก้าวสู่นำธุรกิจสู่ยุคดิจิทัล Leading Business Towards Digital Transformation

จัดพิมพ์ เมื่อเวลา 15:34 น. Ref:65100922150723 4/5

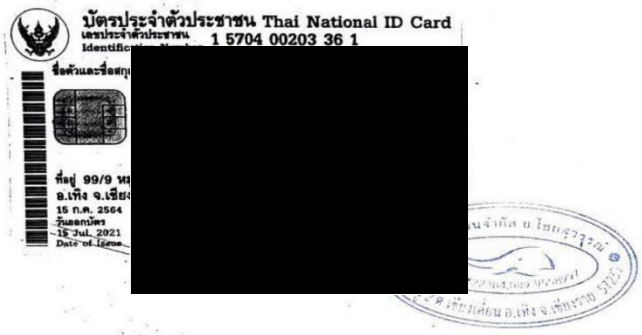
บัตรประจำตัวประชาชน Thai National ID Card
เลขประจำตัวประชาชน 1 5704 00203 36 1
ชื่อตัวและชื่อสกุล
[redacted]
ที่อยู่ 99/9 หม
อ.เทิง จ.เชียง
15 ก.ค. 2564
วันออกบัตร
15 Jul. 2021
Date of Issue
BORA-10.8-05-2563
ประเทศไทย
THAILAND
ME3—1494372—44

รายการเกี่ยวกับบ้าน เล่มที่ 1

เลขรหัสประจำบ้าน 5704-044048-2 สำนักทะเบียนอำเภอเทิง

รายการที่อยู่ 99/9 หมู่ที่ 2
ตำบลเชียงเคี่ยน อำเภอเทิง จังหวัดเชียงราย

ชื่อหมู่บ้าน บ้านสันชม ชื่อบ้าน ~~บ้านอยู่ระหว่างก่อสร้าง~~

ประเภทบ้าน ~~หะเบียนบ้านชั่วคราว~~ คู่ค้า ลักษณะบ้าน ตึกเดี่ยว 1 ชั้น 4 ห้อง

วันเดือนปีที่กำหนดบ้านเลขที่ 22 กรกฎาคม พ.ศ. 2563

ลงชื่อ ส.ต.อ. นายทะเบียน
(สาคร ช่วยหนูจันทร์)

วันเดือนปีที่พิมพ์ทะเบียนบ้าน 22 กรกฎาคม พ.ศ. 2563

1

เล่มที่ [redacted] ประจำบ้าน 5704-044048-2 ลำดับที่ 1

ชื่อ [redacted] สัญชาติ ไทย เพศ ชาย

เลขประจำตัวประชาชน 1-5704-00203-36-1 สถานภาพ เจ้าบ้าน เกิดเมื่อ 4 ก.ค. 2538

มารดาผู้ให้กำเนิด ชื่อ ผัด 5-5713-00039-08-2 สัญชาติ ไทย

บิดาผู้ให้กำเนิด ชื่อ นิคร สัญชาติ ไทย

- มาจาก 55 หมู่ที่ 2 ต. เชียงเคี่ยน
อ. เทิง จ. เชียงราย
เมื่อ 17 พ.ค. 2564

ส.ต.อ. นายทะเบียน
(สาคร ช่วยหนูจันทร์)

-- ไปที่ นายทะเบียน

ทะเบียนเลขที่ 0573565001441

แบบ พค. 0401

กรมพัฒนาธุรกิจการค้า

ใบสำคัญแสดงการจดทะเบียนห้างหุ้นส่วนบริษัท

ใบสำคัญนี้ออกให้เพื่อแสดงว่า

ห้างหุ้นส่วนจำกัด ช.ไชยสุวรรณ์

ได้จดทะเบียนเป็นนิติบุคคลตามประมวลกฎหมายแพ่งและพาณิชย์

ณ สำนักงานทะเบียนหุ้นส่วนบริษัท จังหวัด เชียงราย

เมื่อวันที่ 11 เมษายน พ.ศ. 2565

ออกให้ ณ วั[redacted]

(นางส[redacted]

22150723 ออกให้ ณ วันที่ 7 เดือน ธันวาคม พ.ศ. 2565 ห้างหุ้นส่วนจำกัด ช.ไชยสุวรรณ์

วัตถุที่ประสงค์ของ ห้างหุ้นส่วน/บริษัท นี้ มี 44 ข้อ ดังนี้

(35) ประกอบกิจการเหมืองแร่ โรงงานถลุงแร่ แยกแร่ แปรสภาพแร่ หลอมแร่ แต่งแร่ สำรวจแร่วิเคราะห์และตรวจสอบแร่ บดแร่ ขนแร่ ทำนาเกลือ

(36) ประกอบกิจการโรงแรม ภัตตาคาร บาร์ ไนท์คลับ ไบว์ลิ่ง อาบอบนวด โรงภาพยนตร์ และโรงมหรสพอื่น สถานพักตากอากาศ สนามกีฬา สระว่ายน้ำ

(37) ประกอบกิจการซื้อที่ดิน เพื่อจัดสวนเกษตรแล้วแบ่งขาย

(38) ประกอบกิจการจัดซื้อที่ดินแปลงใหญ่ และแบ่งขายเป็นแปลงเล็ก โดยมีหรือไม่มีสิ่งปลูกสร้างเพื่อขาย ให้เช่าตลอดจนทำการดูแลรักษา และให้บริการที่เกี่ยวกับสินค้าดังกล่าว

(39) ประกอบกิจการให้เช่าหอพัก ให้เช่าเต้นท์ และซื้อขายพันธุ์ไม้ดอกไม้ประดับทุกชนิด

(40) ประกอบกิจการให้บริการตัดหญ้า ตกแต่งสวน ปลูกหญ้า จัดสวน จัดแต่งภูมิทัศน์ จัดทำสวนหย่อม ดูแลบำรุงรักษาสนามหญ้า ต้นไม้ รับปลูกต้นไม้ทั้งไม้ดอก ไม้ประดับทุกชนิด ให้กับหน่วยงานราชการ รัฐวิสาหกิจ และเอกชนทั่วไป

(41) ประกอบกิจการจำหน่ายโทรศัพท์ทุกประเภท รับจำนำ ซื้อขาย แลกเปลี่ยนและซ่อมอุปกรณ์อิเล็กทรอนิกส์ทุกชนิด

(42) ประกอบกิจการรับเหมาก่อสร้างอาคาร สิ่งปลูกสร้างทั่วไปในต่างประเทศ

(43) ประกอบกิจการบริการให้เช่าเครื่องจักรทุกชนิดในต่างประเทศ

(44) ประกอบกิจการระเบิดหินและย่อยหิน

ห้างหุ้นส่วนจำกัด ช.ไชย [redacted]

DBD กรมพัฒนาธุรกิจการค้า กระทรวงพาณิชย์
Department of Business Development
Ministry of Commerce

ก้าวสู่นำธุรกิจ สู่ยุคดิจิทัล
Leading Business Towards Digital Transformation

จัดพิมพ์ เมื่อเวลา 15:34 น.

Ref:65100922150723

5/5

กรมพัฒนาธุรกิจการค้า
กระทรวงพาณิชย์

ใบเสร็จเลขที่ 65004222036636
วันที่ 07/12/2565 15:34:02

ใบเสร็จรับเงิน

ที่ทำการ กองข้อมูลธุรกิจ กรมพัฒนาธุรกิจการค้า
ได้รับเงินจาก ห้างหุ้นส่วนจำกัด ช.ไชยสุวรรณ์
เลขทะเบียน/ชื่อนิติบุคคล 0573565001441 ห้างหุ้นส่วนจำกัด ช.ไชยสุวรรณ์
วิธีการชำระเงิน เคาน์เตอร์ธนาคาร (Counter payment) / กสิกรไทย[KBANK]

เลขที่คำขอ 165100921842591
เลขอ้างอิง 7405940100000000

รายการค่าธรรมเนียม	จำนวนเงิน
1. หนังสือรับรอง	200.00
สองร้อยบาทถ้วน	**200.00**

ได้มีการรับเงินไว้เป็นการถูกต้องแล้ว

ผู้รับเงิน [redacted]
ตำแหน่ง

ใบเสร็จรับเงินฉบับนี้ลงนามด้วยลายมือชื่ออิเล็กทรอนิกส์ (Digital Si[redacted]

สัญญาจ้างก่อสร้าง

สัญญา เลขที่ 1/2567

สัญญาฉบับนี้ทำขึ้น ณ ที่ทำการกองทุน หจก.เชียงรายพัฒนนันท์ หมู่ที่ 16ตำบลป่าแงะ อำเภอ ป่าแดด จังหวัดเชียงราย **เมื่อวันที่ 28 เดือน มกราคม พ.ศ. 2567** ระหว่าง กองทุนพัฒนารอบพื้นที่เหมืองแร่ โดย นายธรรมรัตน์ กันทะมงคลและนายมงคล เชื้อไทย ตำแหน่ง กรรมการกองทุน ซึ่งต่อไปในสัญญานี้เรียกว่า "ผู้ว่าจ้าง"ฝ่ายหนึ่งกับ ห้างหุ้นส่วนจำกัด ช.ไชยสุวรรณ์ โดยนาย[redacted]ดทะเบียนเป็นนิติบุคคล ณ สำนักงานทะเบียนห้างหุ้นส่วนบริษัท จังหวัดเชียงราย มีสำนักงานใหญ่อยู่เลขที่ 99/9 หมู่ที่ ถนน – ตำบล เชียงเคี่ยน อำเภอ/เขต เทิง จังหวัด เชียงราย ผู้มีอำนาจลงนามผูกพันนิติบุคคลปรากฏตาม หนังสือรับรองของสำนักงานทะเบียนห้างหุ้นส่วนบริษัท จังหวัดเชียงราย ลงวันที่ 31 มกราคม 2567 โดยมอบอำนาจให้ - อยู่บ้านเลขที่ - ถนน - ตำบล - อำเภอ - จังหวัด - และหนังสือมอบอำนาจลงวันที่ - แนบท้ายสัญญานี้ลงนามแทน ในกรณีที่ ผู้รับจ้างเป็นบุคคลธรรมดาให้ใช้ข้อความว่ากับ - อยู่บ้านเลขที่ - หมู่ที่ - ตำบล - อำเภอ - จังหวัด - ซึ่งต่อไปนี้ในสัญญานี้เรียกว่า "ผู้รับจ้าง" อีกฝ่ายหนึ่ง

คู่สัญญาได้ตกลงกันมีข้อความดังต่อไปนี้

ข้อ ๑. ข้อตกลงว่าจ้าง

ผู้ว่าจ้างตกลงจ้างและผู้รับจ้างตกลงรับจ้างทำงาน**โครงการปรับปรุงถนนรอบหนองจำอ้อ หมู่ที่ 16 ตำบลป่าแงะ** ตามแบบเทศบาลตำบลป่าแงะกำหนด ตามข้อกำหนดและเงื่อนไขแห่งสัญญานี้รวมทั้งเอกสารแนบท้ายสัญญา

ผู้รับจ้างตกลงที่จะจัดหาแรงงานและวัสดุ เครื่องมือเครื่องใช้ ตลอดจนอุปกรณ์ต่าง ๆ ชนิดดี เพื่อใช้ในงานจ้างตามสัญญานี้

ข้อ ๒. เอกสารอันเป็นส่วนหนึ่งของสัญญา

เอกสารแนบท้ายสัญญาดังต่อไปนี้ให้ถือเป็นส่วนหนึ่งของสัญญานี้

๒.๑ ผนวก	๑ แบบแปลน	จำนวน 5	หน้า
๒.๒ ผนวก	๒ ใบปริมาณงาน	จำนวน 2	หน้า
๒.๓ ผนวก	๓ ใบเสนอราคา	จำนวน 2	หน้า
๒.๔ ผนวก	๔ ป้ายโครงการ	จำนวน 1	หน้า
๒.5 ผนวก	5 สูตรค่า K	จำนวน 1	หน้า

-2-

สูตรค่า K งานคูและบ่อพัก คสล.

K 3.5 = 0.35+0.20*It/Io+0.15*Ct/Co+0.15*Mt/Mo+0.15*St/So

(ลงชื่อ[redacted] ผู้ว่า

จ้าง

(ลงชื่อ[redacted]พยาน

)

ความใดในเอกสารแนบท้ายสัญญาที่ขัดแย้งกับข้อความในสัญญานี้ ให้ใช้ข้อความในสัญญานี้บังคับ และในกรณีที่เอกสารแนบท้ายสัญญาขัดแย้งกันเอง ผู้รับจ้างจะต้องปฏิบัติตามคำวินิจฉัยของผู้ว่าจ้าง คำวินิจฉัยของผู้ว่าจ้างให้ถือเป็นที่สุด และผู้รับจ้างไม่มีสิทธิเรียกร้องค่าจ้าง ค่าเสียหายหรือค่าใช้จ่ายใด ๆ เพิ่มเติมจากผู้ว่าจ้างทั้งสิ้น

ข้อ ๓. หลักประกันการปฏิบัติตามสัญญา

ในขณะทำสัญญานี้ ผู้รับจ้างได้นำหลักประกันเป็น.....-..... มามอบให้แก่ผู้ว่าจ้างเพื่อเป็นหลักประกันการปฏิบัติตามสัญญานี้

กรณีผู้รับจ้างใช้หนังสือค้ำประกันมาเป็นหลักประกันการปฏิบัติตามสัญญา หนังสือค้ำประกันดังกล่าวจะต้องออกโดยธนาคารที่ประกอบกิจการในประเทศไทย หรือโดยบริษัทเงินทุนหรือบริษัทเงินทุนหลักทรัพย์ที่ได้รับอนุญาตให้ประกอบกิจการเงินทุนเพื่อการพาณิชย์และประกอบธุรกิจค้ำประกันตามประกาศของธนาคารแห่งประเทศไทย ตามรายชื่อบริษัทเงินทุนที่ธนาคารแห่งประเทศไทยแจ้งเวียนให้ทราบตามแบบที่คณะกรรมการนโยบายการจัดซื้อจัดจ้างและการบริหารพัสดุภาครัฐกำหนด หรืออาจเป็นหนังสือค้ำประกันอิเล็กทรอนิกส์ตามวิธีการที่กรมบัญชีกลางกำหนดก็ได้ และจะต้องมีอายุการค้ำประกันตลอดไปจนกว่าผู้รับจ้างพ้นข้อผูกพันตามสัญญานี้

หลักประกันที่ผู้รับจ้างนำมามอบให้ตามวรรคหนึ่ง จะต้องมีอายุครอบคลุมความรับผิดทั้งปวงของผู้รับจ้างตลอดอายุสัญญา ถ้าหลักประกันที่ผู้รับจ้างนำมามอบให้ดังกล่าวลดลงหรือเสื่อมค่าลง หรือมีอายุไม่ครอบคลุมถึงความรับผิดของผู้รับจ้างตลอดอายุสัญญา ไม่ว่าด้วยเหตุใด ๆ ก็ตาม รวมถึงกรณี ผู้รับจ้างส่งมอบงานล่าช้าเป็นเหตุให้ระยะเวลาแล้วเสร็จหรือวันครบกำหนดความรับผิดในความชำรุดบกพร่องตามสัญญาเปลี่ยนแปลงไป ไม่ว่าจะเกิดขึ้นคราวใด ผู้รับจ้างต้องหาหลักประกันใหม่หรือหลักประกันเพิ่มเติมให้มีจำนวนครบถ้วนตามวรรคหนึ่งมามอบให้แก่ผู้ว่าจ้าง **ภายใน..๑.วัน** นับถัดจากวันที่ได้รับแจ้งเป็นหนังสือจากผู้ว่าจ้าง

หลักประกันที่ผู้รับจ้างนำมามอบไว้ตามข้อนี้ ผู้ว่าจ้างจะคืนให้แก่ผู้รับจ้างโดยไม่มีดอกเบี้ยเมื่อผู้รับจ้างพ้นจากข้อผูกพันและความรับผิดทั้งปวงตามสัญญานี้แล้ว

ข้อ ๔. ก. ค่าจ้างและการจ่ายเงิน

(สำหรับสัญญาที่เป็นราคาต่อหน่วย)

ผู้ว่าจ้างตกลงจ่าย และผู้รับจ้างตกลงรับเงินค่าจ้างเป็นจำนวนเงิน.....-..... บาท (.....-.....) ซึ่งได้รวมภาษีมูลค่าเพิ่ม จำนวนบาท ตลอดจนภาษีอากรอื่น ๆ และค่าใช้จ่ายทั้งปวงด้วยแล้ว โดยถือราคาต่อหน่วยเป็นเกณฑ์ตามรายการแต่ละประเภทดังที่ได้กำหนดไว้ในใบแจ้งปริมาณงานและราคา

-4-

คู่สัญญาทั้งสองฝ่ายต่างตกลงว่าจำนวนปริมาณงานที่กำหนดไว้ในบัญชีรายการก่อสร้างหรือใบแจ้งปริมาณงานและราคานี้เป็นจำนวนโดยประมาณเท่านั้น จำนวนปริมาณงานที่แท้จริงอาจจะมากหรือน้อยกว่านี้ก็ได้ ซึ่งผู้ว่าจ้างจะจ่ายเงินค่าจ้างให้แก่ผู้รับจ้างตามราคาต่อหน่วยของงานแต่ละรายการที่ได้ทำเสร็จจริง คู่สัญญาทั้งสองฝ่ายต่างตกลงที่จะไม่เปลี่ยนแปลงราคาต่อหน่วยหรือเรียกร้องค่าสินไหมทดแทนอันเกิดจากการที่จำนวนปริมาณงานในแต่ละรายการได้แตกต่างไปจากที่กำหนดไว้ในสัญญา ทั้งนี้นอกจากในกรณีต่อไปนี้

๔.๑ เมื่อปริมาณงานที่ทำเสร็จจริงในส่วนที่เกินกว่าร้อยละ ๑๒๕ (หนึ่งร้อยยี่สิบห้า) แต่ไม่เกินร้อยละ ๑๕๐ (หนึ่งร้อยห้าสิบ) ของปริมาณงานที่กำหนดไว้ในสัญญาหรือใบแจ้งปริมาณงานและราคา จะจ่ายให้ในอัตราร้อยละ ๙๐ (เก้าสิบ) ของราคาต่อหน่วยตามสัญญา

๔.๒ เมื่อปริมาณงานที่ทำเสร็จจริงในส่วนที่เกินกว่าร้อยละ ๑๕๐ (หนึ่งร้อยห้าสิบ) ของปริมางานที่กำหนดไว้ในสัญญาหรือใบแจ้งปริมาณงานและราคา จะจ่ายให้ในอัตราร้อยละ ๘๓ (แปดสิบสาม) ของ
ราคาต่อหน่วยตามสัญญา

๔.๓ เมื่อปริมาณงานที่ทำเสร็จจริงน้อยกว่าร้อยละ ๗๕ (เจ็ดสิบห้า) ของปริมาณงานที่กำหนดไว้ในสัญญาหรือใบแจ้งปริมาณงานและราคา จะจ่ายให้ตามราคาต่อหน่วยในสัญญา และจะจ่ายเพิ่มชดเชยเป็นค่า overhead และ mobilization สำหรับงานรายการนั้นในอัตราร้อยละ ๑๗ (สิบเจ็ด) ของผลต่างระหว่างปริมาณงานทั้งหมดของงานรายการนั้นตามสัญญาโดยประมาณ กับปริมาณงานที่ทำเสร็จจริงคูณด้วยราคาต่อหน่วยตามสัญญา

๔.๔ ผู้ว่าจ้างจะจ่ายเงินที่เพิ่มขึ้น หรือหักลดเงินในแต่ละกรณีดังกล่าวข้างต้นในงวดสุดท้ายของการจ่ายเงิน หรือก่อนงวดสุดท้ายของการจ่ายเงินตามที่ผู้ว่าจ้างจะพิจารณาเห็นสมควร

ผู้ว่าจ้างตกลงที่จะจ่ายเงินค่าจ้างให้แก่ผู้รับจ้างเป็นรายเดือนตามเนื้องานที่ทำเสร็จจริง เมื่อผู้ว่าจ้างหรือเจ้าหน้าที่ของผู้ว่าจ้างได้ทำการตรวจสอบผลงานที่ทำเสร็จแล้วและปรากฏว่าเป็นที่พอใจตรงตามข้อกำหนดแห่งสัญญานี้ทุกประการ ผู้ว่าจ้างจะออกหนังสือรับรองการรับมอบงานนั้นให้ไว้แก่ผู้รับจ้าง

การจ่ายเงินงวดสุดท้ายจะจ่ายให้เมื่องานทั้งหมดตามสัญญาได้แล้วเสร็จทุกประการ รวมทั้งการทำสถานที่ก่อสร้างให้สะอาดเรียบร้อยตามที่กำหนดไว้ในข้อ ๒๐

การจ่ายเงินตามเงื่อนไขแห่งสัญญานี้ ผู้ว่าจ้างจะโอนเงินเข้าบัญชีเงินฝากธนาคารของผู้รับจ้าง ชื่อธนาคาร……..-……สาขา……-……

ชื่อบัญชี……-……เลขที่บัญชี……-……ทั้งนี้ ผู้รับจ้างตกลงเป็นผู้รับภาระเงินค่าธรรมเนียมหรือค่าบริการอื่นใดเกี่ยวกับการโอนที่ธนาคารเรียกเก็บ และยินยอมให้มีการหักเงินดังกล่าวจากจำนวนเงินโอนในงวดนั้น ๆ

-5-

(ลงชื่อ) [redacted] ผู้ว่าจ้าง

(น[redacted]

(ลงชื่อ) [redacted] ผู้ยาน

(น[redacted])

-6-

ข้อ ๔. ข. ค่าจ้างและการจ่ายเงิน

(สำหรับสัญญาที่เป็นราคาเหมารวม)

ผู้ว่าจ้างตกลงจ่ายและผู้รับจ้างตกลงรับเงินค่าจ้าง**จำนวนเงิน 400,000.00- บาท (สี่แสนบาทถ้วน)** ซึ่งได้รวมภาษีมูลค่าเพิ่ม 26,168.22- บาท ตลอดจนภาษีอากรอื่น ๆ และค่าใช้จ่ายทั้งปวงด้วยแล้ว โดยถือราคาเหมารวมเป็นเกณฑ์และกำหนดการจ่ายเงินเป็นงวด ๆ ดังนี้

งวดที่ ๑ เป็นจำนวนเงิน.....บาท

(.....)

เมื่อผู้รับจ้างได้ปฏิบัติงาน.....ให้แล้วเสร็จ

ภายใน.....

งวดที่ ๒ เป็นจำนวนเงิน.....บาท

(.....)

เมื่อผู้รับจ้างได้ปฏิบัติงาน.....ให้แล้วเสร็จ

ภายใน.....

.....ฯลฯ.....

งวดสุดท้าย จำนวนเงิน เมื่อผู้รับจ้างได้ปฏิบัติงานทั้งหมดให้แล้วเสร็จเรียบร้อยตามสัญญา รวมทั้งทำสถานที่ก่อสร้างให้สะอาดเรียบร้อยตามที่กำหนดไว้ในข้อ ๒๐

การจ่ายเงินตามเงื่อนไขแห่งสัญญานี้ ผู้ว่าจ้างจะโอนเงินเข้าบัญชีฝากธนาคารของผู้รับจ้าง ชื่อธนาคาร.....-..... สาขา.....-

.....

ชื่อบัญชี.....-..... เลขที่บัญชี .....ทั้งนี้ ผู้รับจ้างตกลงเป็นผู้รับภาระเงินค่าธรรมเนียมหรือค่าบริการอื่นใดเกี่ยวกับการโอนที่ธนาคารเรียกเก็บ และยินยอมให้มีการหักเงินดังกล่าวจากจำนวนเงินโอนในงวดนั้น ๆ

ข้อ ๕. เงินค่าจ้างล่วงหน้า

ผู้ว่าจ้างตกลงจ่ายเงินค่าจ้างล่วงหน้าให้แก่ผู้รับจ้างเป็นจำนวนเงิน.....-

บาท (.....-.....) ซึ่งเท่ากับร้อยละ.....-

ของราคาค่าจ้างตามสัญญาที่ระบุไว้ในข้อ ๔

เงินจำนวนดังกล่าวจะจ่ายให้ภายหลังจากที่ผู้รับจ้างได้วางหลักประกันการรับเงินค่าจ้างล่วงหน้าเต็มตามจำนวนเงินค่าจ้างล่วงหน้านั้นให้แก่ผู้ว่าจ้าง ผู้รับจ้างจะต้องออกใบเสร็จรับเงินค่าจ้างล่วงหน้าตามแบบที่ผู้ว่าจ้างกำหนดให้ และผู้รับจ้างตกลงที่จะกระทำตามเงื่อนไขอันเกี่ยวกับการใช้จ่ายและการใช้คืนเงินค่าจ้างล่วงหน้านั้นดังต่อไปนี้

๕.๑ ผู้รับจ้างจะใช้เงินค่าจ้างล่วงหน้านั้นเพื่อเป็นค่าใช้จ่ายในการปฏิบัติงานตามสัญญาเท่านั้น หากผู้รับจ้างใช้จ่ายเงินค่าจ้างล่วงหน้า หรือส่วนใดส่วนหนึ่งของเงินค่าจ้างล่วงหน้านั้นในทางอื่น ผู้ว่าจ้างอาจจะเรียกเงินค่าจ้างล่วงหน้าคืนจากผู้รับจ้างหรือบังคับแก่หลักประกันการปฏิบัติตามสัญญาได้ทันที

๕.๒ เมื่อผู้ว่าจ้างเรียกร้อง ผู้รับจ้างต้องแสดงหลักฐานการใช้จ่ายเงินค่าจ้างล่วงหน้าเพื่อพิสูจน์ว่าได้เป็นไปตามข้อ ๕.๑ ภายในกำหนด ๑๕ วัน นับถัดจากวันได้รับแจ้งจากผู้ว่าจ้างหากผู้รับจ้างไม่อาจแสดงหลักฐานดังกล่าวภายในกำหนด ๑๕ วัน ผู้ว่าจ้างอาจเรียกเงินค่าจ้างล่วงหน้าคืนจากผู้รับจ้าง หรือบังคับแก่หลักประกันการรับเงินค่าจ้างล่วงหน้าได้ทันที

๕.๓ (สำหรับสัญญาที่เป็นราคาต่อหน่วย)

ในการจ่ายเงินค่าจ้างให้แก่ผู้รับจ้างตามข้อ ๔ ก. ผู้ว่าจ้างจะหักเงินค่าจ้างในแต่ละเดือนไว้จำนวนทั้งหมด ทั้งนี้จนกว่าจำนวนเงินที่หักไว้จะครบตามจำนวนเงินค่าจ้างส่วงหน้าที่ผู้รับจ้างได้รับไปแล้ว

๕.๔ เงินจำนวนใด ๆ ก็ตามที่ผู้รับจ้างจะต้องจ่ายให้แก่ผู้ว่าจ้างเพื่อชำระหนี้หรือเพื่อชดใช้ความรับผิดต่าง ๆ ตามสัญญา ผู้ว่าจ้างจะหักเอาจากเงินค่าจ้างงวดที่จะจ่ายให้แก่ผู้รับจ้าง ก่อนที่จะหักชดใช้คืนเงินค่าจ้างส่วงหน้า

๕.๕ ในกรณีที่มีการบอกเลิกสัญญา หากเงินค่าจ้างส่วงหน้าที่เหลือเกินกว่าจำนวนเงินที่ผู้รับจ้างจะได้รับหลังจากหักชดใช้ในกรณีอื่นแล้ว ผู้รับจ้างจะต้องจ่ายคืนเงินจำนวนที่เหลือนั้นให้แก่ผู้ว่าจ้างภายใน ๗ วัน นับถัดจากวันได้รับแจ้งเป็นหนังสือจากผู้ว่าจ้าง

๕.๕ ก. (สำหรับสัญญาที่เป็นราคาต่อหน่วย)

ผู้ว่าจ้างจะคืนหลักประกันเงินล่วงหน้าให้แก่ผู้รับจ้าง ต่อเมื่อผู้ว่าจ้างได้หักเงินค่าจ้างไว้ครบจำนวนเงินล่วงหน้าตาม ๕.๓

๕.๕ ข. (สำหรับสัญญาที่เป็นราคาเหมารวม)

ผู้ว่าจ้างจะคืนหลักประกันเงินล่วงหน้าให้แก่ผู้รับจ้าง

ข้อ ๖. การหักเงินประกันผลงาน

ในการจ่ายเงินค่าจ้างให้แก่ผู้รับจ้างแต่ละงวด ผู้ว่าจ้างจะหักเงินจำนวนร้อยละ.....(……) ของเงินที่ต้องจ่ายในงวดนั้นเพื่อเป็นประกันผลงาน ในกรณีที่เงินประกันผลงานถูกหักไว้แล้วเป็นจำนวนเงินไม่ต่ำกว่า……บาท (……) ผู้รับจ้างมีสิทธิที่จะขอเงินประกันผลงานคืน โดยนำหนังสือค้ำประกันของธนาคารหรือหนังสือค้ำประกันอิเล็กทรอนิกส์ซึ่งออกโดยธนาคารภายในประเทศมามอบให้ผู้ว่าจ้างเพื่อเป็นหลักประกันแทนก็ได้

ผู้ว่าจ้างจะคืนเงินประกันผลงาน และ/หรือหนังสือค้ำประกันของธนาคารดังกล่าวตามวรรคหนึ่งโดยไม่มีดอกเบี้ยให้แก่ผู้รับจ้างพร้อมกับการจ่ายเงินค่าจ้างงวดสุดท้าย

ข้อ ๗ (ก) กำหนดเวลาแล้วเสร็จและสิทธิของผู้ว่าจ้างในการบอกเลิกสัญญา

ภายในกำหนด 3 **วัน** นับถัดจากวันลงนามในสัญญา ผู้รับจ้างจะต้องเสนอแผนงานให้เป็นที่พอใจแก่ผู้ว่าจ้าง โดยแสดงถึงขั้นตอนของการทำงานและกำหนดเวลาที่ต้องใช้ในการทำงานหลักต่าง ๆ ให้แล้วเสร็จ

ผู้รับจ้างต้องเริ่มทำงานที่รับจ้าง**ภายในกำหนด** 3 **วัน** นับถัดจากวันได้รับหนังสือแจ้งให้เริ่มงาน และจะต้องทำงานให้แล้วเสร็จ**ภายในกำหนด** 30 **วัน** นับถัดจากวันที่ได้รับหนังสือแจ้งดังกล่าวนั้น

(ลงชื่อ) ([redacted] จ้าง

(ลงชื่ [redacted] พยาน

ถ้าผู้รับจ้างมิได้เสนอแผนงาน หรือมิได้ลงมือทำงานภายในกำหนดเวลาหรือไม่สามารถทำงานให้แล้วเสร็จตามกำหนดเวลา หรือมีเหตุให้เชื่อได้ว่าผู้รับจ้างไม่สามารถทำงานให้แล้วเสร็จภายในกำหนดเวลา หรือจะแล้วเสร็จล่าช้าเกินกว่ากำหนดเวลา หรือผู้รับจ้างทำผิดสัญญาข้อใดข้อหนึ่ง หรือตกเป็นผู้ถูกพิทักษ์ทรัพย์เด็ดขาด หรือตกเป็นผู้ล้มละลาย หรือเพิกเฉยไม่ปฏิบัติตามคำสั่งของคณะกรรมการตรวจรับพัสดุหรือ ผู้ควบคุมงานหรือบริษัทที่ปรึกษาซึ่งได้รับมอบอำนาจจากผู้ว่าจ้าง ผู้ว่าจ้างมีสิทธิที่จะบอกเลิกสัญญานี้ได้ และมีสิทธิจ้างผู้รับจ้างรายใหม่เข้าทำงานของผู้รับจ้างให้ลุล่วงไปได้ด้วย การใช้สิทธิบอกเลิกสัญญานั้นไม่กระทบสิทธิของผู้ว่าจ้างที่จะเรียกร้องค่าเสียหายจากผู้รับจ้าง

การที่ผู้ว่าจ้างไม่ใช้สิทธิเลิกสัญญาดังกล่าวข้างต้นนั้น ไม่เป็นเหตุให้ผู้รับจ้างพ้นจากความรับผิดตามสัญญา

ข้อ ๗ (ข) กำหนดเวลาแล้วเสร็จ และสิทธิของผู้ว่าจ้างในการบอกเลิกสัญญา

ผู้รับจ้างต้องเริ่มทำงานที่รับจ้าง**ภายในวันที่ 28 เดือนมกราคม พ.ศ. 2567** และจะต้องทำงานให้แล้วเสร็จบริบูรณ์**ภายในวันที่ 28 เดือน กุมภาพันธ์ พ.ศ. 2567** ถ้าผู้รับจ้างมิได้ลงมือทำงานภายในกำหนดเวลา หรือไม่สามารถทำงานให้แล้วเสร็จตามกำหนดเวลา หรือมีเหตุให้เชื่อได้ว่าผู้รับจ้างไม่สามารถทำงานให้แล้วเสร็จภายในกำหนดเวลา หรือจะแล้วเสร็จล่าช้าเกินกว่ากำหนดเวลา หรือผู้รับจ้างทำผิดสัญญาข้อใดข้อหนึ่ง หรือตกเป็นผู้ถูกพิทักษ์ทรัพย์เด็ดขาด หรือตกเป็นผู้ล้มละลาย หรือเพิกเฉยไม่ปฏิบัติตามคำสั่งของคณะกรรมการตรวจรับพัสดุหรือผู้ควบคุมงานหรือบริษัทที่ปรึกษาซึ่งได้รับมอบอำนาจจากผู้ว่าจ้าง ผู้ว่าจ้างมีสิทธิที่จะบอกเลิกสัญญานี้ได้ และมีสิทธิจ้างผู้รับจ้างรายใหม่เข้าทำงานของผู้รับจ้างให้ลุล่วงไปด้วย การใช้สิทธิบอกเลิกสัญญานั้นไม่กระทบสิทธิของผู้ว่าจ้างที่จะเรียกร้องค่าเสียหายจากผู้รับจ้าง

การที่ผู้ว่าจ้างไม่ใช้สิทธิเลิกสัญญาดังกล่าวข้างต้นไม่เป็นเหตุให้ผู้รับจ้างพ้นจากความรับผิดตามสัญญา

ข้อ ๘ ความรับผิดชอบในความชำรุดบกพร่องของงานจ้าง

เมื่องานแล้วเสร็จบริบูรณ์ และผู้ว่าจ้างได้รับมอบงานจากผู้รับจ้างหรือจากผู้รับจ้างรายใหม่ ในกรณีที่มีการบอกเลิกสัญญาตามข้อ ๗ หากมีเหตุชำรุดบกพร่องหรือเสียหายเกิดขึ้นจากการจ้างนี้ **ภายในกำหนด....ปี 6 เดือน** นับถัดจากวันที่ได้รับมอบงานดังกล่าว ซึ่งความชำรุดบกพร่องหรือเสียหายนั้นเกิดจากความบกพร่องของผู้รับจ้างอันเกิดจากการใช้วัสดุที่ไม่ถูกต้องหรือทำไว้ไม่เรียบร้อยหรือทำไม่ถูกต้องตามมาตรฐานแห่งหลักวิชา ผู้รับจ้างจะต้องรีบทำการแก้ไขให้เป็นที่เรียบร้อยโดยไม่ชักช้า โดยผู้ว่าจ้างไม่ต้องออกเงินใด ๆ ในการนี้ทั้งสิ้น หากผู้รับจ้างไม่กระทำการดังกล่าว**ภายในกำหนด 15 วัน** นับถัดจากวันที่ได้รับแจ้งเป็นหนังสือจากผู้ว่าจ้างหรือไม่ทำการแก้ไขให้ถูกต้องเรียบร้อยภายในเวลาที่ผู้ว่าจ้างกำหนด ให้ผู้ว่าจ้างมีสิทธิที่จะทำการนั้นเองหรือจ้างผู้อื่นให้ทำงานนั้น โดยผู้รับจ้างต้องเป็นผู้ออกค่าใช้จ่ายเองทั้งสิ้น